



# Le nettoyage par la **QUALITÉ**

## CATALOGUE DE PRIX

Tous les prix en CHF exclu TVA

2021

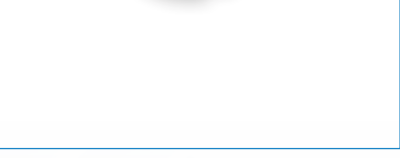





## GAMME DE MACHINES CLEANFIX, PAGE 9–51



## CLEANFIX CHARIOTS, ACCESSOIRES, PRODUITS DE NETTOYAGE, PAGE 52–100

## VOS BASES CLEANFIX EN SUISSE

### Siège principal

Cleanfix Reinigungssysteme AG  
Stettenstrasse 15  
9247 Henau-Uzwil/SG  
Tel. +41 71 955 47 47  
Fax +41 71 955 47 60  
info@cleanfix.com

### Succursale Koppigen

Cleanfix Reinigungssysteme AG  
Utzenstorfstrasse 39  
3425 Koppigen/BE  
Tel. +41 34 413 16 44  
Fax +41 34 413 19 04  
info@cleanfix.com

### Succursale Onnens

Cleanfix Reinigungssysteme AG  
Grand'Rue 1  
1425 Onnens  
Tel. +41 21 881 24 81  
Fax +41 21 881 55 37  
info@cleanfix.com

Autres bases de vente et de service dans votre région sur demande.

[www.cleanfix.com](http://www.cleanfix.com)

# Le nettoyage par la **QUALITÉ**

## **VOTRE MACHINE DE NETTOYAGE DE LA PRODUCTION SUISSE**

### **La propreté a un nom : Cleanfix.**

À Henau-Uzwil, en Suisse orientale, Cleanfix développe et produit des machines de nettoyage à usage professionnel avec environ 80 employés. L'objectif ultime est d'offrir la meilleure qualité suisse - soutenue par le conseil, la proximité avec le client et le service. Grâce à une innovation constante, Cleanfix a pu renforcer sa présence sur le marché et est maintenant bien positionnée avec des filiales et des agents dans le monde entier. Dans plus de 85 pays, les machines Cleanfix assurent une propreté étincelante.

### **Nos systèmes - développés spécifiquement pour le client.**

Aujourd'hui, les clients peuvent choisir parmi une gamme complète de produits pour tous les besoins et toutes les exigences : Aspirateurs poussière et eau, aspirateurs dorsal, nettoyeurs vapeur et à mousse, injecteurs extracteurs pour moquette, monobrosses, balayeuses à main, autolaveuses et robots de nettoyage automatique de pointe. L'équipe Cleanfix est aussi diversifiée que notre gamme de produits : ce sont tous des professionnels qualifiés qui développent constamment de nouvelles technologies - au service de la propreté et adaptées aux besoins de nos clients. Notre gestion de la qualité est certifiée ISO 9001.

### **Nous façonnons le plastique - robuste et durable.**

Chez Cleanfix, le plastique est produit dans deux départements : par rotation et moulage par injection de plastique. Pendant le processus de rotation, tous les réservoirs de saleté et d'eau douce ainsi que les grandes pièces en plastique sont produits dans le haut fourneau et reçoivent la robustesse nécessaire pour un usage quotidien. L'atelier de moulage par injection de plastique fonctionne avec les équipements les plus modernes commandés par ordinateur et est automatisé. Grâce à une large gamme de machines, nous pouvons mieux répondre aux besoins des clients et proposer des produits sur mesure.

### **Made in Switzerland – Précision et qualité.**

Cleanfix fabrique également toutes les pièces tournées et fraisées pour les machines de nettoyage à Henau. La production interne nous rend flexibles, assure la qualité et garantit la disponibilité des livraisons. Dans l'assemblage, les composants mécaniques, plastiques, soudés et achetés sont réunis dans des chaînes de production. Avant l'expédition dans le monde entier, le responsable qualité vérifie et documente appareil après appareil. L'objectif ultime est de fournir à nos clients une qualité suisse à des conditions compétitives.







Moulage par injection de plastique

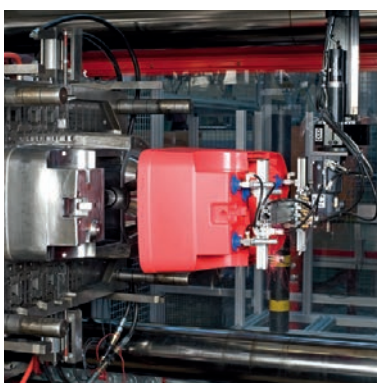

Frittage par rotation



Atelier mécanique



Ligne de production



Contrôle de la qualité



Stock

## QUELLE COULEUR DOIT-ELLE ÊTRE?

Comme nous l'avons déjà mentionné, nous produisons toutes nos machines de nettoyage dans notre propre usine de production à Henau, en Suisse. Cela permet d'assurer la qualité, de garantir la disponibilité de la livraison et **nous rend exceptionnellement flexibles pour répondre à vos souhaits de couleurs, bien sûr aussi avec votre logo sur demande.**



Toutes les pièces que nous produisons dans notre atelier de moulage par injection de plastique peuvent être réalisées à votre couleur.

**Contactez-nous, nous serons heureux de vous conseiller sur la manière dont nous pouvons également produire votre machine dans la couleur souhaitée et avec votre logo.**

## Aspirateurs poussière et eau

|    |               |    |
|----|---------------|----|
| 1  | S10           | 9  |
| 2  | S10 plus      | 9  |
| 2  | S10 plus HEPA | 10 |
| 3  | S10 plus SL   | 10 |
| 4  | S20 plus      | 11 |
| 5  | BS360 Eco     | 11 |
| 6  | RS05 Silent   | 12 |
| 7  | RS08 B        | 12 |
| 8  | SW20 plus     | 13 |
| 9  | SW21 Combi    | 13 |
| 9  | SW21 Aqua     | 14 |
| 10 | SW25 K        | 14 |
| 11 | SW60          | 15 |
| 12 | W205P / W70P  | 15 |

Solides, performants, flexibles et presque silencieux, ces aspirateurs permettent de nettoyer tous types de surfaces.



## Nettoyeur vapeur

|    |     |    |
|----|-----|----|
| 13 | DS8 | 17 |
|----|-----|----|

## Injecteurs extracteurs pour moquette

|   |            |    |
|---|------------|----|
| 1 | TW300 S    | 19 |
| 2 | TW411      | 19 |
| 2 | TW412      | 20 |
| 3 | TW600      | 20 |
| 4 | Hurricane  | 20 |
| 5 | TW1250     | 21 |
| 6 | TW Compact | 21 |

Les extracteurs permettent de nettoyer les tapis tout en douceur jusqu'à l'extrémité des fibres. Grâce à la pression de l'eau, ils dissolvent les saletés et les taches tenaces tout en aspirant en profondeur les moquettes.



## Nettoyeur à mousse

|   |             |    |
|---|-------------|----|
| 7 | SC1250 Foam | 22 |
|---|-------------|----|

## Robotique

### Laveurs et aspirateurs

|   |               |    |
|---|---------------|----|
| 1 | RA660 Navi    | 38 |
| 2 | RA660 Navi XL | 38 |

### Balayeage et aspirateurs

|   |        |    |
|---|--------|----|
| 3 | KEMARO | 51 |
|---|--------|----|

Le tout associant technologie de nettoyage automatique de pointe, utilisation simplifiée et avantage économique.





## Autolaveuses

|    |                    |    |
|----|--------------------|----|
| 1  | RA405B             | 24 |
| 2  | RA431 E            | 25 |
| 3  | RA501 E            | 25 |
| 4  | RA395 IBC          | 26 |
| 2  | RA431B / RA431 IBC | 27 |
| 3  | RA501B / RA501 IBC | 28 |
| 5  | RA505 IBC          | 29 |
| 5  | RA505 IBCT         | 30 |
| 6  | RA605-2            | 31 |
| 7  | RA705 IBC          | 32 |
| 8  | RA500 sauber       | 34 |
| 9  | RA800 sauber       | 35 |
| 10 | RA900 sauber       | 36 |

Les autolaveuses compactes et longue durée de Cleanfix se distinguent par leur excellente performance et leur faible consommation d'eau.



## Monobrosses

|    |                           |    |
|----|---------------------------|----|
| 1  | Scrubby                   | 40 |
| 2  | FloorMac                  | 40 |
| 3  | PowerDisc LS              | 41 |
| 4  | R44-180                   | 41 |
| 5  | Duo Speed                 | 42 |
| 6  | Duo Speed Spray           | 42 |
| 7  | PowerDisc HS              | 43 |
| 8  | R44-450 High-Speed        | 43 |
| 9  | PowerDisc HD              | 44 |
| 10 | R44-120                   | 44 |
| 11 | R53-1100 Ultra High-Speed | 45 |
| 12 | AS05                      | 45 |

L'ergonomie, la polyvalence, des pièces solides de haute qualité et la vaste gamme d'accessoires en font des machines multifonctionnelles indestructibles et très appréciées.



## Balayuses manuelles / autoportées

|   |                   |    |
|---|-------------------|----|
| 1 | FlooBe 2          | 47 |
| 2 | HS770-2           | 48 |
| 3 | KS650 IBC         | 48 |
| 4 | KS1100B           | 49 |
| 5 | KS1100B HD        | 49 |
| 6 | KEMARO 900 Remote | 50 |

Intérieur ou extérieur: Les balayuses enlèvent la saleté et la poussière sur tous les sols durs - en profondeur, proprement et rapidement.







## SILENCIEUX ET PUISSANTS



CHF 280.–

Art.:  
022.000  
avec câble de 7,5 mArt.:  
022.000.10  
avec câble de 10 m

CHF 350.–

S10 plus avec  
buse combiné  
Art.:  
022.010S10 plus avec  
buse pour sol dur  
Art.:  
022.010 HB

## S10

## S10 plus

Une forte puissance d'aspiration marque ces appareils extrêmement maniables et compacts. Les petits aspirateurs silencieux et robustes à 5 rouleaux sont maniables et particulièrement faciles à utiliser et peuvent être rangés n'importe où sans problème. Au lieu de raffinements techniques, l'utilisateur bénéficie d'une qualité robuste et d'une performance éprouvée. Une large gamme d'accessoires permet un nettoyage complet, même dans les coins et les angles. Toutes les pièces de l'appareil sont recyclables.

- Pièces de rechange et garantie de service pour tous les modèles S10

- Décharge de traction des câbles
- Poignée multifonctions

Filtre à grande surface,  
grand sac à poussièreBranchement flexible,  
robuste et pratique2 positions pour le  
tuyau d'aspiration

Poignée de transport

5 rouleaux permettant  
un bon déplacement

voir page 16

## Fiche technique:

|                           | S10           | S10 plus / S10 plus HB |
|---------------------------|---------------|------------------------|
| Puissance max.            | 850 W / 230 V | 850 W / 230 V          |
| Vacuum                    | 250 mbar      | 250 mbar               |
| Contenance maxi poussière | 6 l           | 6 l                    |
| Contenu maxi              | 9 l           | 9 l                    |
| Roulettes                 | 5             | 5                      |
| Longueur du câble         | 7,5 m / 10 m  | 10 m                   |
| Poids                     | 7 kg          | 9 kg                   |
| Encombrement L/L/H        | 40/40/40 cm   | 40/40/49 cm            |

## Appareil livré avec:

|  | S10 | S10 plus | S10 plus HB | CHF     |
|--|-----|----------|-------------|---------|
| 012.410 Tube avec collier coulissant           |     | ●        | ●           | (16.50) |
| 645.002 Tube chromé (S10 nécessite 2 pièces)   | ●   | ●        | ●           | (11.45) |
| 012.567 Flexible d'aspiration 2,2 m avec coude | ●   | ●        | ●           | (64.50) |
| 022.300 Panier avec filtre complet             | ●   | ●        | ●           | (44.70) |
| 645.004 Buse ameublement                       | ●   | ●        | ●           | (6.25)  |
| 645.006 Suceur                                 | ●   | ●        | ●           | (7.00)  |
| 645.103 Buse combiné                           | ●   | ●        |             | (32.90) |
| 646.200 Buse pour sol dur à roulettes 30 cm    |     |          | ●           | (37.80) |
| Sac en tissu (1 pièce)                         | ●   | ●        | ●           |         |

## Accessoires optionnels:

|  | S10 | S10 plus / S10 plus HB | CHF    |
|--|-----|------------------------|--------|
| 012.410C Tube métal télescopique avec collier coulissant |     | ●                      | 35.60  |
| 022.015 Tube métal télescopique                          | ●   |                        | 25.90  |
| 022.320 Filtre coton                                     | ●   | ●                      | 16.10  |
| 022.321 Filtre coton (Separet 405)                       | ●   | ●                      | 27.15  |
| 022.430 Sac en papier (5 pièces)                         | ●   | ●                      | 13.30  |
| 022.431 Sac en tissu (5 pièces)                          | ●   | ●                      | 17.15  |
| 022.431.120 Sac en tissu (120 pièces)                    | ●   | ●                      | 309.00 |
| 022.435A Sac en tissu réutilisable                       | ●   | ●                      | 19.60  |
| 190.401 Flavorfix granulés parfumés 250 ml               | ●   | ●                      | 11.60  |
| - Vue d'ensemble des buses et des brosses voir page 16   | ●   | ●                      |        |



CHF 390.–

S10 plus HEPA:  
Art.:  
022.012

## S10 plus HEPA

Le S10 plus, qui a fait ses preuves, avec un filtre HEPA dans la tête du moteur.

- Agile monté sur cinq roulettes
- Filtration Hepa / efficacité de filtration : 99,997
- joints et sac à aspirateur spéciaux



CHF 359.–

S10 plus SL:  
Art.:  
022.020

## S10 plus SL

Le nouvel aspirateur en version chariot! En plus de toutes les caractéristiques éprouvées, il possède 2 roues caoutchoutées mobiles et 2 fixes, une nouvelle poignée multifonction avec porte-câble et 2 positions pour le support du tuyau d'aspiration.

- Guide du chariot avec 2 roues caoutchoutées mobiles et 2 fixes
- 2 positions pour le fixation du tuyau d'aspiration

### Fiche technique:

|                           | S10 plus HEPA   | S10 plus SL     |
|---------------------------|-----------------|-----------------|
| Puissance max.            | 850 W / 230 V   | 850 W / 230 V   |
| Vacuum                    | 250 mbar        | 250 mbar        |
| Contenance maxi poussière | 6 l             | 6 l             |
| Contenu maxi              | 9 l             | 9 l             |
| Roulettes                 | 5               | 2 / 2           |
| Longueur du câble         | 10 m            | 10 m            |
| Poids                     | 9,2 kg          | 9 kg            |
| Encombrement L/L/H        | 40 / 40 / 49 cm | 40 / 40 / 49 cm |

### Appareil livré avec.:

|  | S10 plus HEPA | S10 plus SL | CHF     |
|--|---------------|-------------|---------|
| 012.410 Tube avec collier coulissant                     | ●             |             | (16.50) |
| 645.002 Tube chromé                                      | ●             |             | (11.45) |
| 012.410C Tube métal télescopique avec collier coulissant |               | ●           | (35.60) |
| 012.567 Flexible d'aspiration 2,2 m avec coude           | ●             | ●           | (64.50) |
| 022.300 Panier avec filtre complet                       |               | ●           | (44.70) |
| 022.450 Filtre cartouche HEPA                            | ●             |             | (64.40) |
| 645.004 Buse ameublement                                 | ●             | ●           | (6.25)  |
| 645.006 Suceur à fente                                   | ●             | ●           | (7.00)  |
| 645.103 Suceur combiné                                   | ●             | ●           | (32.90) |
| - Sac en papier  | ●             | ●           |         |

### Accessoires optionnels:

|  | S10 plus HEPA | S10 plus SL | CHF    |
|--|---------------|-------------|--------|
| 012.410C Tube métal télescopique avec collier coulissant | ●             |             | 35.60  |
| 022.320 Filtre coton                                     |               | ●           | 16.10  |
| 022.321 Filtre coton (Separet 405)                       |               | ●           | 27.15  |
| 022.430 Sac en papier (5 pièces)                         |               | ●           | 13.30  |
| 022.431 Sac en tissu (5 pièces)                          |               | ●           | 17.15  |
| 022.431.120 Sac en tissu (120 pièces)                    |               | ●           | 309.00 |
| 022.435A Sac en tissu réutilisable                       |               | ●           | 19.60  |
| 022.433 Sac en papier (5 pièces)                         | ●             |             | 16.10  |
| 190.401 Flavorfix granulés parfumés 250 ml               | ●             | ●           | 11.60  |
| - Vue d'ensemble des buses et des brosses voir page 16   | ●             | ●           |        |

### S10 plus HEPA

Egalement disponible avec roues fixes sur demande.

### S10 plus Hepa

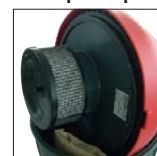

Filtre Hepa



5 grandes roulettes

### S10 plus SL



2 roues mobiles et 2 fixes, caoutchoutées



2 positions pour le tuyau d'aspiration



Porte-câble pratique



voir page 16



CHF 390.–

S20 plus:  
Art.:  
020.005



CHF 580.–

BS360 Eco:  
Art.:  
365.010

## S20 plus

Aspirateur poussière, puissant, maniable et robuste pour clients exigeants. Grande mobilité grâce son faible poids et ses cinq roulettes multidirectionnelles. Avec système d'enroulement du câble et poignée multifonctions.

## BS360 Eco

Aspiro-brosseur puissant à 2 moteurs permettant un nettoyage en profondeur des tapis et des moquettes. Brosse rotative réglable en hauteur sur 4 positions. Aspire les poussières qui adhèrent en un seul passage et redonne ainsi à la moquette son aspect d'origine.



Filtre à grande surface

- avec système d'enroulement du câble et poignée multifonctions

- Nettoyage moquette
- Haute performance



Branchement flexible, robuste et pratique



Poignée de transport



voir page 16



5 grandes roulettes

### Fiche technique:

|                           | S20 plus      | BS360 Eco    |
|---------------------------|---------------|--------------|
| Puissance max.            | 850 W / 230 V | 875 W        |
| Vacuum                    | 200 mbar      | 128,5 mbar   |
| Contenance maxi poussière | 10 l          | 5 l          |
| Contenu maxi              | 14,5 l        |              |
| Roulettes                 | 5             |              |
| Largeur de travail        |               | 36 cm        |
| Vitesse de rotation       |               | 3150 U/min   |
| Longueur du câble         | 10 m          | 12 m         |
| Poids                     | 10 kg         | 9 kg         |
| Encombrement L/L/H        | 38/38/59 cm   | 27/36/124 cm |

### Appareil livré avec.:

|  | S20 plus | BS360 Eco | CHF     |
|--|----------|-----------|---------|
| 012.410C Tube avec collier coulissant          | ●        |           | (16.50) |
| 645.002 Tube chromé                            | ●        |           | (11.45) |
| 020.567 Flexible d'aspiration, 3 m, avec coude | ●        |           | (68.65) |
| 355.030 Flexible aspiration complet            |          | ●         | (53.00) |
| 355.134 Suceur à fente                         |          | ●         | (15.80) |
| 645.004 Buse ameublement                       | ●        |           | (6.25)  |
| 645.006 Suceur à fente                         | ●        |           | (7.00)  |
| 645.103 Suceur combiné                         | ●        |           | (32.90) |
| 20122519 Panier avec filtre complet            | ●        |           | (35.65) |
| - Sac en papier (1 pce.)                       | ●        |           |         |

### Accessoires optionnels:

|  | S20 plus | BS360 Eco | CHF   |
|--|----------|-----------|-------|
| 012.410C Tube métal télescopique avec collier coulissant | ●        |           | 35.60 |
| 020.320 Filtre en coton                                  | ●        |           | 15.75 |
| 020.430 Sac en papier (10 pcs)                           | ●        |           | 18.90 |
| 355.001 Sac en papier (10 pcs)                           |          | ●         | 19.60 |
| 365.001 Sac en tissu réutilisable blanc avec velcro      |          | ●         | 19.60 |
| 355.121 Bande à brosse BS360                             |          | ●         | 10.60 |
| 365.045 Filtre HEPA                                      |          | ●         | 24.50 |
| 190.401 Flavorfix granulés parfumés 250 ml               | ●        | ●         | 11.60 |
| - Vue d'ensemble des buses et des brosses voir page 16   | ●        | ●         |       |



Brosse rotative, réglable 4 positions



Filtre HEPA



Grand sac en papier



CHF 480.–

Art.: 025.000  
avec câble standard de 15 m

CHF 530.–

Art.: 025.000.20  
avec câble PUR (orange) 20 m

## RS05 Silent

La structure de support ergonomique adaptée de cet aspirateur dorsal léger assure un travail sans fatigue même après plusieurs heures de travail. La conception pratique du sac à dos favorise le rayon d'action et garantit un nettoyage efficace des revêtements de sol textiles et des surfaces dures comme le parquet, le linoléum et la pierre. La régulation de la puissance d'aspiration intégrée dans la poignée constitue un confort d'utilisation supplémentaire!

- Très ergonomique
- Idéal pour les escaliers



CHF 980.–

Art.: 029.000

## RS08B

RS08B est idéal pour nettoyer les endroits où l'espace est restreint ou limité, comme entre les rangées de sièges dans les cinémas, auditoriums, théâtres, trains, bus et avions. Peut également être utilisé partout où il n'y a pas de prises de courant. Idéal pour le nettoyage des escaliers et des cages d'escalier. L'utilisation d'une batterie lithium-ion haute performance permet de travailler jusqu'à 60 minutes. Son faible poids de seulement 6 kg (batterie incluse) permet un travail confortable et sans fatigue.

- Très ergonomique
- Design très étroit

### Fiche technique:

|                            | RS05 Silent 025.000 | RS05 Silent 025.000.20 | RS08B           |
|----------------------------|---------------------|------------------------|-----------------|
| Puissance max.             | 650 W / 230 V       | 850 W / 230 V          | 300 W / 24 V    |
| Vacuum                     | 250 mbar            | 250 mbar               | 100 mbar        |
| Contenance maxi poussière  | 4,5 l               | 4,5 l                  | 4,5 l           |
| Longueur du câble          | Standard 15 m       | PUR (orange) 20 m      |                 |
| Poids                      | 4,8 kg              | 4,8 kg                 | 6 kg            |
| Encombrement L/L/H         | 28 / 29 / 57 cm     | 28 / 29 / 57 cm        | 21 / 30 / 71 cm |
| Autonomie maximale         |                     |                        | jusqu'à 60 min  |
| Temps de recharge batterie |                     |                        | 6 h             |

### Appareil livré avec:

|   | RS05 Silent | RS08B | CHF      |
|---|-------------|-------|----------|
| 025.050 Flexible d'aspiration, 1,5 m                    | ●           |       | (46.80)  |
| 029.038 Flexible d'aspiration, 1,5 m                    |             | ●     | (63.30)  |
| 025.150 Cadre de transport réglable compl.              | ●           | ●     | (96.70)  |
| 025.164 Courroie de transport RS05                      | ●           |       | (8.60)   |
| 645.002 Tube chromé (nécessite 2 pcs)                   |             | ●     | (11.45)  |
| 022.015 Tube métal télescopique                         | ●           |       | (25.90)  |
| 645.004 Buse ameublement                                | ●           | ●     | (6.25)   |
| 645.006 Suceur à fente                                  | ●           | ●     | (7.00)   |
| 646.200 Suceur brosse à roulettes, 30 cm                | ●           |       | (37.80)  |
| 645.103 Suceur combiné                                  |             | ●     | (32.90)  |
| 029.037 Batterie rechargeable au lithium 24 V / 11.6 Ah |             | ●     | (396.00) |
| 029.041 Chargeur 24 V / 60 W SEV                        |             | ●     | (100.00) |
| - Sac en tissu (1 pièce)                                | ●           | ●     |          |

### Accessoires optionnels:

|   | RS05 Silent | RS08B | CHF    |
|---|-------------|-------|--------|
| 022.015 Tube métal télescopique                         |             | ●     | 25.90  |
| 025.221 Filtre d'air du capot                           | ●           |       | 3.50   |
| 025.431 Sac en tissu (5 pièces)                         | ●           |       | 15.60  |
| 025.431.50 Sac en tissu (50 pièces)                     | ●           |       | 145.00 |
| 025.435 Sac en tissu réutilisable                       | ●           |       | 19.60  |
| P375 Attache de sécurité, câble électrique              | ●           |       | 6.70   |
| 029.026 Filtre de protection du moteur                  |             | ●     | 5.00   |
| 029.034 Cartouche de filtre                             |             | ●     | 10.70  |
| 029.037 Batterie rechargeable au lithium 24 V / 11.6 Ah |             | ●     | 396.00 |
| 029.041 Chargeur 24 V / 60 W SEV                        |             | ●     | 100.00 |
| 029.039 Sac en tissu (5 pièces)                         |             | ●     | 32.80  |
| 190.401 Flavorfix granulés parfumés 250 ml              | ●           | ●     | 11.60  |
| - Vue d'ensemble des buses et des brosses voir page 16  | ●           | ●     |        |



Les deux modèles: Le cadre de transport est très ergonomique et confortable



RS05: Connexion pour gaucher et droitier



RS08B: Design très étroit



RS08B: Batterie avec chargeur



# COMPACTS ET PUISSANTS



CHF 420.–

Art.:  
021.005

## SW20 plus

Cet aspirateur polyvalent est facilement adaptable avec ses fonctions d'aspiration poussière et eau regroupées en un seul appareil robuste et performant.

- Poignée multifonctions
- Système de flotteur breveté



CHF 525.–

Art.:  
014.000

## SW21 Combi

Robuste et polyvalent, modèle idéal pour petites et moyennes surfaces. Convient aux utilisateurs à la recherche d'un aspirateur à eau performant et qui ne souhaitent pas se passer de la fonction aspiration poussière.

- Grandes roulettes
- Système de flotteur breveté

### Fiche technique:

|                           | SW20 plus      | SW21 Combi     |
|---------------------------|----------------|----------------|
| Puissance max.            | 1100 W / 230 V | 1100 W / 230 V |
| Vacuum                    | 210 mbar       | 210 mbar       |
| Contenance maxi poussière | 10 l           | 16 l           |
| Contenu maxi              | 14.5 l         | 24 l           |
| Roulettes                 | 5              | 4              |
| Longueur du câble         | 10 m           | 10 m           |
| Poids                     | 10 kg          | 12,7 kg        |
| Encombrement L/L/H        | 38/38/59 cm    | 42/42/65 cm    |

### Appareil livré avec:

|          | SW20 plus                                    | SW21 Combi | CHF      |
|----------|--|------------|----------|
| 014.600  | Flotteur complet                             | ●          | (95.45)  |
| 020.567  | Flexible d'aspiration, 3 m, avec coude       | ●          | (68.65)  |
| 021.601  | Flotteur complet                             | ●          | (123.80) |
| 022.015A | Tube télescopique en acier chromé            | ●          | (55.00)  |
| 645.003  | Tube en acier chromé avec collier coulissant | ●          | (27.75)  |
| 645.002A | Tube en acier chromé                         | ●          | (17.70)  |
| 645.004  | Buse ameublement                             | ●          | (6.25)   |
| 645.006  | Suceur à fente                               | ●          | (7.00)   |
| 645.103  | Suceur combiné                               | ●          | (32.90)  |
| 646.100  | Suceur à eau, 30 cm                          | ●          | (19.60)  |
| 646.200  | Suceur brosse à roulettes, 30 cm             | ●          | (37.80)  |
| 646.300  | Suceur à eau, 37 cm                          | ●          | (42.00)  |
| 20122519 | Panier avec filtre complet                   | ●          | (35.65)  |
| -        | Sac en papier (1 pcs)                        | ●          |          |
| -        | Sac en tissu (1 pcs)                         | ●          |          |

### Accessoires optionnels:

|            | SW20 plus  | SW21 Combi | CHF    |
|------------|--|------------|--------|
| 014.430    | Sac en tissu (5 pièces)                              | ●          | 25.00  |
| 014.430.80 | Sac en tissu (80 pièces)                             | ●          | 390.00 |
| 020.320    | Filtre en coton                                      | ●          | 15.75  |
| 020.430    | Sac en papier (1 paquet à 10 sacs)                   | ●          | 18.90  |
| 687011290  | Filtre en papier (10 pièces)                         | ●          | 19.60  |
| 190.401    | Flavorfix granulés parfumés 250 ml                   | ●          | 11.60  |
| -          | Vue d'ensemble des buses et des brosses voir page 16 | ●          |        |



Système de flotteur révolutionnaire avec un résultat parfait pour les produits mousseux également



Montage et démontage simple du flexible d'aspiration



Combi Accessoires



Mise en route et nettoyage simple



SW21 Les grandes roulettes pour se déplacer aussi dans les espaces avec seuils élevés



## SW21 Aqua

Puissant et sans compromis, le modèle pour les professionnels qui ont besoin d'un aspirateur à eau équipé d'accessoires particulièrement robustes.

- Système de flotteur breveté



## SW25 K

Grâce à sa puissance d'aspiration élevée, le SW25 K avec benne basculante maîtrise les surfaces industrielles de manière professionnelle et fiable. Le châssis basculant facilite la vidange de l'eau sale et le transport dans les escaliers.

- Cuve inox résistante
- Appareil incliné pour évacuer l'eau
- Système de flotteur breveté



Système de flotteur révolutionnaire avec un résultat parfait pour les produits mousseux également



Accessoires pour l'aspiration d'eau



Suceur à eau et suceur sol dur



voir page 16

### Fiche technique:

|                           | SW21 Aqua       | SW25 K          |
|---------------------------|-----------------|-----------------|
| Puissance max.            | 1100 W / 230 V  | 1100 W / 230 V  |
| Vacuum                    | 210 mbar        | 210 mbar        |
| Contenance maxi poussière | 16 l            |                 |
| Contenu maxi              | 24 l            | 20 l            |
| Roulettes                 | 4               |                 |
| Longueur du câble         | 10 m            | 10 m            |
| Poids                     | 12,7 kg         | 19,2 kg         |
| Encombrement L/L/H        | 42 / 42 / 65 cm | 60 / 40 / 84 cm |

### Appareil livré avec:

|          | SW21 Aqua | SW25 K | CHF      |
|----------|-----------|--------|----------|
| 014.567  | ●         |        | (108.50) |
| 014.569  | ●         |        | (83.25)  |
| 014.600  | ●         |        | (95.45)  |
| 020.567  |           | ●      | (68.65)  |
| 021.601  |           | ●      | (71.85)  |
| 645.002A |           | ●      | (17.70)  |
| 645.004  |           | ●      | (6.25)   |
| 645.005  |           | ●      | (7.00)   |
| 645.006  |           | ●      | (7.00)   |
| 645.103  |           | ●      | (32.90)  |
| 646.300  | ●         | ●      | (42.00)  |
| 20122519 |           | ●      | (35.65)  |
| 2012428  |           | ●      | (485.00) |

### Accessoires optionnels:

|            | SW21 Aqua | SW25 K | CHF    |
|------------|-----------|--------|--------|
| 014.430    | ●         |        | 25.00  |
| 014.430.80 | ●         |        | 390.00 |
| 020.320    |           | ●      | 15.75  |
| 020.430    |           | ●      | 18.90  |
| 026.950    |           | ●      | 125.00 |
| 2012225    |           | ●      | 131.60 |
| 687011290  |           | ●      | 19.60  |
| 687011656  |           | ●      | 92.40  |
| -          |           | ●      |        |

Vue d'ensemble des buses et des brosses voir page 16



Filtre à grande surface (optionnel)



Cuve inox résistante



Suceur à eau à fixation rigide (on option)

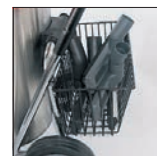

Panier pour accessoires, pratique et fonctionnel

# POUR TRAVAUX EXIGEANTS



CHF 783.-

Art.:  
013.000

## SW60

Aspirateur eau et poussière à 2 moteurs avec une puissance d'aspiration élevée pour un usage professionnel. Facile à transporter grâce au châssis à 4 roulements. Conteneur de haute qualité et tuyaux d'aspiration en Inox.

- 2 moteurs
- Réservoir inoxydable



CHF 2'400.-

Art. W250P:  
015.000

CHF 3'350.-

Art. W70P:  
016.000

## W250P / W70P

La gamme W sont des aspirateurs à eau de la plus haute qualité. Des solutions sophistiquées facilitent le travail et augmentent l'efficacité. Ceci est rendu possible par la combinaison unique de filtre, la pompe de vidange et le flotteur.

- La pompe de vidange vous épargne des efforts inutiles
- Articulation pivotante du tuyau, empêche la torsion du tuyau
- Passoire en acier inoxydable
- Clapet d'ouverture

### Fiche technique:

|                       | SW60              | W250P                   | W70P                    |
|-----------------------|-------------------|-------------------------|-------------------------|
| Puissance max.        | 2 x 950 W / 230 V |                         |                         |
| Vacuum                | 205 mbar          |                         |                         |
| Contenu maxi          | 56 l              |                         |                         |
| Largeur de travail    | 42 cm             |                         |                         |
| Longueur du câble     | 10 m              |                         |                         |
| Nombre du moteurs     | 2                 |                         |                         |
| Moteur                |                   | 1-phase, 230 V / 1300 W | 1-phase, 230 V / 1300 W |
| Flux d'air            |                   | 200 m³/h                | 200 m³/h                |
| Puissance de la pompe |                   | 450 W / 150 l/min       | 650 W / 260 l/min       |
| Capacité du réservoir |                   | 29 l                    | 70 l                    |
| Tuyau                 |                   | 3 m / 38 mm             | 3 m / 38 mm             |
| Filtre / Flotteur     |                   | non / oui               | oui / oui               |
| Poids                 | 21,3 kg           | 28 kg                   | 42 kg                   |
| Encombrement L/L/H    | 68/50/76 cm       | 58 x 52 x 89 cm         | 60 x 57 x 125 cm        |

### Appareil livré avec:

|   | SW60 | W250P / W70P | CHF     |
|---|------|--------------|---------|
| 013.100 Flexible d'aspiration, 3 m                          | ●    |              | (75.60) |
| 013.101 Tube en acier chromé (nécessite 2 pcs)              | ●    |              | (59.20) |
| 013.102 Suceur brosse à roulettes, 41 cm                    | ●    |              | (50.30) |
| 013.103 Suceur à eau, 42 cm                                 | ●    |              | (66.10) |
| 013.104 Suceur tapis  | ●    |              | (47.30) |
| 013.105 Suceur à fente                                      | ●    |              | (11.00) |
| 013.106 Suceur ronde pinceau                                | ●    |              | (14.30) |
| - Sac en papier   | ●    |              |         |
| - Tuyau flexible 3 m/ø38 mm, poignée, buse de sol de 380 mm |      | ●            |         |

### Accessoires optionnels:

|                                      | SW60 | CHF    |
|--------------------------------------|------|--------|
| 013.108 Sac en papier                | ●    | 24.50  |
| 013.108.10 Sac en papier (10 pièces) | ●    | 130.00 |
| 013.126 Secoue-filtre manuel         | ●    | 306.00 |



Tête du moteur



Accessoires



Secoue-filtre manuel



Pompe intégrée et tamis grossier



Clapet de nettoyage et de vidange







Flotteur W250P



Système de filtre W70P

# VUE D'ENSEMBLE DES BUSES



|  | N° d'article | Description  | CHF    | S10 / plus / SL / HEPA | S20 plus | SW20 plus | SW21 Combi | SW21 Aqua | SW25K | RS05 Silent | RS08 B |
|--|--------------|--|--------|------------------------|----------|-----------|------------|-----------|-------|-------------|--------|
|    | 645.004      | Buse ameublement, longueur du suceur 13 cm, ø35 mm               | 6.25   | •                      | •        | •         | •          |           | •     | •           | •      |
|    | 645.005      | Brosse pinceau, longueur de la brosse 7 cm, ø35 mm               | 7.00   | •                      | •        | •         | •          |           | •     | •           | •      |
|    | 645.011      | Brosse pinceau ronde, diamètre de la brosse 7,5 cm, ø35 mm       | 5.00   | •                      | •        | •         | •          |           | •     | •           | •      |
|    | 645.013      | Brosse aspirante universelle, longueur de la brosse 13cm, ø35 mm | 10.80  | •                      | •        | •         | •          |           | •     | •           | •      |
|    | 645.006      | Suceur, longueur totale 15,5 cm, ø35 mm                          | 7.00   | •                      | •        | •         | •          |           | •     | •           | •      |
|    | 645.009      | Suceur longue, longueur totale 30 cm, ø35 mm                     | 8.75   | •                      | •        | •         | •          |           | •     | •           | •      |
|    | 645.012      | Suceur flexible XL, longueur totale 48 cm, ø35 mm                | 21.80  | •                      | •        | •         | •          |           | •     | •           | •      |
|  | 645.103      | Buse combiné 26 cm, ø35 mm                                       | 32.90  | •                      | •        | •         | •          |           | •     | •           | •      |
|  | 646.200      | Buse pour sol dur avec brosse, 30 cm, ø35 mm                     | 37.80  | •                      | •        | •         | •          |           | •     | •           | •      |
|  | 646.710      | Buse pour sol dur avec brosse, 36 cm, ø35 mm                     | 42.00  | •                      | •        | •         | •          |           | •     | •           | •      |
|  | 646.720      | Buse pour sol dur avec poils naturels, 32 cm, ø35 mm             | 46.50  | •                      | •        | •         | •          |           | •     | •           | •      |
|  | 646.600      | Buse à turbo-brosse avec entraînement pneumatique, 16 cm, ø35 mm | 65.80  | •                      | •        | •         | •          |           | •     | •           | •      |
|  | 646.530      | Buse à turbo-brosse avec entraînement pneumatique, 28 cm, ø35 mm | 78.00  | •                      | •        | •         | •          |           | •     | •           | •      |
|  | 645.015      | Brosse à pipe ø100 mm, ø35 mm                                    | 27.20  | •                      | •        | •         | •          |           | •     | •           | •      |
|  | 645.014      | Brosse à pipe ø200 mm, ø35 mm                                    | 29.80  | •                      | •        | •         | •          |           | •     | •           | •      |
|  | 646.100      | Buse d'aspiration d'eau 30 cm, ø35 mm                            | 19.60  |                        |          | •         | •          | •         | •     |             |        |
|  | 646.300      | Buse d'aspiration d'eau 37 cm, ø35 mm                            | 42.00  |                        |          | •         | •          | •         | •     |             |        |
|  | 2012250      | Buse d'aspiration d'eau fixation fixe, ø38 mm                    | 296.80 |                        |          |           |            |           | •     |             |        |
|  | 645.016      | Manchon adaptateur ø32 à ø35 mm                                  | 2.40   |                        |          |           |            |           |       |             |        |
|  | 645.017      | Manchon adaptateur ø35 à ø32 mm                                  | 2.40   |                        |          |           |            |           |       |             |        |



# LA VAPEUR PUISSANTE



CHF 3'220.–

DS8 / 230V 15A, Art.:  
036.000

CHF 3'472.–

DS8 / 400V 10A, Art.:  
036.010

## DS8

Grâce à ses performances élevées et son énorme capacité, l'aspirateur à vapeur DS8 a particulièrement sa place dans les locaux à usage professionnel. Le principe simple « vapeur et aspiration en une seule opération » garantit des résultats de nettoyage impressionnants. Même les saletés les plus tenaces se dissolvent avec beaucoup moins de détergent et permettent un travail sans effort et efficace. En outre, la pollution environnementale est aussi nettement moindre.

- Idéal pour le nettoyage des sanitaires
- Vapeur et aspiration en une seule opération

### Fiche technique:

|                            | DS8 / 230 V / 15 A | DS8 / 400 V / 10 A |
|----------------------------|--------------------|--------------------|
| Puissance max.             | 3500 W             | 6200 W             |
| Vacuum                     | 210 mbar           | 210 mbar           |
| Contenance maxi            | 6,5/11 l           | 6,5/11 l           |
| Pression de base           | 4 bar              | 4 bar              |
| Anti-surchauffage sécurité | 4x                 | 4x                 |
| Tension de réglage         | 9 V                | 9 V                |
| Longueur du câble          | 10,5 m             | 10,5 m             |
| Poids                      | 25 kg              | 25 kg              |
| Encombrement L/L/H         | 53/36/61 cm        | 53/36/61 cm        |
| Puissance de chauffage     | 2500 W             | 5000 W             |

### Appareil livré avec:

|  | DS8 / 230 V / 15 A | DS8 / 400 V / 10 A | CHF      |
|--|--------------------|--------------------|----------|
| 028.031 Flacon de remplissage, 2 l                       | ●                  | ●                  | (16.65)  |
| 028.600 Suceur sol dur                                   | ●                  | ●                  | (143.90) |
| 036.275 Timon partie supérieure                          | ●                  | ●                  | (81.00)  |
| 036.276 Timon partie inférieure                          | ●                  | ●                  | (143.60) |
| 036.277 Panier pour accessoires                          | ●                  | ●                  | (157.70) |
| 036.410 Flexible d'aspiration et vapeur (3 m) avec coude | ●                  | ●                  | (469.00) |
| 036.800 Tube métal d'aspiration et vapeur complet        | ●                  | ●                  | (89.90)  |

### Accessoires optionnels:

|  | DS8 / 230 V / 15 A | DS8 / 400 V / 10 A | CHF    |
|--|--------------------|--------------------|--------|
| 028.040 Brosse petite, 25 mm                             | ●                  | ●                  | 17.50  |
| 028.041 Broses petites (Set de 3 pièces)                 | ●                  | ●                  | 52.50  |
| 028.650 Suceur pour fenêtre et mur                       | ●                  | ●                  | 71.00  |
| 028.700 Buse vapeur plastique                            | ●                  | ●                  | 26.00  |
| 028.710 Suceur à fente, raccourcie                       | ●                  | ●                  | 15.00  |
| 028.910 Suceur mur étroit, 14 cm                         | ●                  | ●                  | 110.50 |
| 028.930 Tube rallonge                                    | ●                  | ●                  | 44.00  |
| 028.970 Buse vapeur coudée                               | ●                  | ●                  | 134.40 |
| 036.420 Flexible d'aspiration et vapeur, 5 m, avec coude | ●                  | ●                  | 519.00 |



Manche



Suceur sol dur



Suceur à fente



Buse à vapeur



Suceur pour fenêtre et mur



Lance à vapeur coudée



**INJECTEURS EXTRACTEURS POUR MOQUETTE PAGE 19-22**



# LES ROBUSTES



CHF 750.-

Art.:  
030.000



CHF 790.-

Art.:  
043.000

## TW300 S

Aspirateur injecteur-extracteur toutes surfaces. Un vrai petit pro. Ses nombreux accessoires font de lui un aspirateur très polyvalent.

## TW411

Maniable et compact, pour surfaces textiles (tapis, tissus d'ameublement, intérieurs de véhicules). Construction légère et compacte, idéal pour le nettoyage en profondeur et l'entretien journalier. La puissante turbine d'aspiration laisse très peu d'humidité résiduelle sur la surface traitée. On peut très rapidement remarquer sur ces revêtements. En option, vous pouvez utiliser un adaptateur pour le nettoyage des sols durs.

### Fiche technique:

|                            | TW300 S                   | TW411                     |
|----------------------------|---------------------------|---------------------------|
| Surface de travail         | 30 – 40 m <sup>2</sup> /h | 20 – 25 m <sup>2</sup> /h |
| Puissance turbine max.     | 1000 W                    | 1100 W                    |
| Puissance de la pompe max. | 40 W                      | 40 W                      |
| Vacuum                     | 210 mbar                  | 210 mbar                  |
| Contenance maxi            | 7/7 l                     | 10,5/9 l                  |
| Puissance de la pompe      | 2,7 bar                   | 2,4 bar                   |
| Débit de la pompe          | 1,6 l/min                 | 1,6 l/min                 |
| Débit d'air                | 54 l/sec                  | 54 l/sec                  |
| Longueur du câble          | 7,5 m                     | 7,5 m                     |
| Poids                      | 8,5 kg                    | 14 kg                     |
| Encombrement L/L/H         | 40/40/52 cm               | 65/32,5/44 cm             |

### Appareil livré avec:

|   | TW300 S | TW411 | CHF      |
|---|---------|-------|----------|
| 043.560 Ensemble flexible injection et extraction 2,2 m |         | ●     | (67.50)  |
| 606.000.4 Canne, 23 cm, 1 gicleur avec coude PVC        |         | ●     | (120.75) |
| 606.000 Canne, 26 cm, 1 gicleur avec coude PVC          | ●       |       | (147.00) |
| P562 Flexible d'aspiration, 3 m                         | ●       |       | (70.70)  |
| P566B Tuyau de pulvérisation, 3,2 m                     | ●       |       | (35.00)  |

### Accessoires optionnels:

|  | TW300 S | TW411 | CHF    |
|--|---------|-------|--------|
| 606.000.1 Canne, 26 cm, 1 gicleur avec coude en acier chromé             | ●       |       | 161.00 |
| 606.000.2 Canne, 23 cm, 1 gicleur avec coude PVC                         | ●       |       | 131.60 |
| 606.000.3 Canne, 23 cm, 1 gicleur avec coude en acier chromé             | ●       | ●     | 147.00 |
| 607.000 Canne spéciale escaliers, 23 cm, 1 gicleur                       | ●       | ●     | 98.70  |
| 617.000 Adaptateur ameublement en PVC, anthracite, buse intérieure, 8 cm | ●       | ●     | 98.00  |
| 618.000 Adaptateur ameublement en ALU, buse extérieure, 9 cm             | ●       | ●     | 194.60 |
| 622.000 Suceur pour mur et plafond, 9 cm                                 | ●       | ●     | 263.20 |
| 641.000 Sac en papier (1 paquet à 10 sacs)                               | ●       |       | 19.60  |
| 645.000 Kit poussière, 7 parties   | ●       |       | 118.30 |
| 646.100 Suceur à eau, 30 cm  | ●       |       | 19.60  |
| P600W Adaptateur suceur sol dur, 23 cm                                   |         | ●     | 17.50  |

## Suggestion d'utilisation

Agent antimousse - empêche de manière efficace la formation de mousse lors du nettoyage par injection-extraction des tapis avec résidus de shampoing. Voir page 86.



simplement pour aspirer l'eau sale



Vidange facile



Très maniable



Avec adaptateur optionnel (P600W) nettoyage des sols durs possible (TW411)



Contenance eau sale amovible



CHF 980.-

Art.: 044.000

## TW412

Appareil très maniable pour l'usage professionnel. Sa conception légère et compacte est idéale pour les petits travaux de nettoyage en profondeur et nettoyage d'entretien. Appareil semblable au TW411, avec toutefois deux pompes de pulvérisation et deux adaptateurs de buse (26 cm) pour augmenter le débit. L'appareil est équipé d'un tube à main en acier chromé et d'un tube en acier chromé.

### Fiche technique:

|                            | TW412                     | TW600                     |
|----------------------------|---------------------------|---------------------------|
| Surface de travail         | 30 – 40 m <sup>2</sup> /h | 30 – 40 m <sup>2</sup> /h |
| Puissance turbine max.     | 1100 W                    | 1100 W                    |
| Puissance de la pompe max. | 70 W                      | 80 W                      |
| Vacuum                     | 210 mbar                  | 190 mbar                  |
| Contenance maxi            | 10,5/9 l                  | 28/30 l                   |
| Puissance de la pompe      | 2,4 bar                   | 5 bar                     |
| Débit de la pompe          | 2,6 l/min                 | 2,5 l/min                 |
| Débit d'air                | 54 l/sec                  | 50 l/sec                  |
| Longueur du câble          | 7,5 m                     | 7,5 m                     |
| Poids                      | 14 kg                     | 21 kg                     |
| Encombrement L/L/H         | 65/32,5/44 cm             | 53/36/69 cm               |

### Appareil livré avec:

|  | TW412 | TW600 | CHF      |
|--|-------|-------|----------|
| 035.561 Ensemble flexible injection et extraction, 3 m   |       | ●     | (107.10) |
| 602.000.1 Canne, 26 cm, 2 gicleurs coude en acier chromé |       | ●     | (215.60) |
| 043.560 Ensemble flexible injection et extraction 2,2 m  | ●     |       | (67.50)  |
| 602.000.4 Canne, 26 cm, 2 gicleur coude en acier chromé  | ●     |       | (254.30) |

### Accessoires optionnels:

|  | TW412 | TW600 | CHF    |
|--|-------|-------|--------|
| 602.000 Canne, 26 cm, 2 gicleurs coude PVC                               |       | ●     | 196.00 |
| 606.000.3 Canne, 23 cm, 1 gicleur coude en acier chromé                  | ●     | ●     | 147.00 |
| 607.000 Canne spéciale escaliers, 23 cm, 1 gicleur                       | ●     | ●     | 98.70  |
| 617.000 Adaptateur ameublement en PVC, anthracite, buse intérieure, 8 cm | ●     | ●     | 98.00  |
| 618.000 Adaptateur ameublement en ALU, buse extérieure, 9 cm             | ●     | ●     | 194.60 |
| 622.000 Suceur pour mur et plafond, 9 cm                                 | ●     | ●     | 263.20 |
| P600W Adaptateur suceur sol dur, 23 cm                                   | ●     | ●     | 17.50  |

## Sécheur sol

### Hurrigan

Réduit considérablement le temps de séchage des surfaces nettoyées. Séchage en douceur par l'air ambiant. Pas de contraction des tapis grâce à la circulation de l'air ambiant.



CHF 420.-

Art.: 990.001



CHF 2'310.-

Art.: 060.000

## TW600

Injecteur-extracteur pour le nettoyage en profondeur. Son réservoir à vessie permet une utilisation à grande échelle.



Facile à transporter



TW600 Vidange facile des eaux usées



Facile à transporter



TW600 Capacité maximale grâce à un réservoir à membrane



Optionnel: Adaptateur ameublement



Optionnel: Canne de nettoyage des escaliers

### Fiche technique:

|                            | Hurrigan                 |
|----------------------------|--------------------------|
| Puissance max.             | 3-niveaux 1200 W         |
| Débit d'air                | 105 m <sup>3</sup> / min |
| Longueur du câble          | 7 m                      |
| Poids                      | 18,5 kg                  |
| Encombrement L/L/H         | 50 / 45 / 48 cm          |
| Niveau de ventilation      | 3                        |
| Niveau de bruit (niveau 3) | 76 dBA                   |
| Volume d'air (niveau 3)    | 6200 m <sup>3</sup> / h  |



# DES PROFESSIONNELS PUISSANTS ET POLYVALENTS



CHF 3'900.-

Art.:  
125.000



CHF 4'300.-

Art.:  
420.000

## TW1250

Injecteur-extracteur pour le nettoyage professionnel de grandes surfaces. La puissance d'aspiration élevée et la pression de la pompe réglable en continu permettent un nettoyage parfait même en cas d'encrassement très important.

## TW Compact

Pulvérisation - brossage - aspiration. Le nettoyage de tapis le plus efficace. Mouvement avant-arrière sans effort. Convient pour le nettoyage de grandes surfaces. Ses roues de grande dimension permettent un accès facile par l'escalier. Le raccord adaptateur permet de nettoyer les escaliers, les encoignures et les arêtes. Le timon de guidage peut être rabattu vers le bas.

### Fiche technique:

|  | TW1250         | TW Compact     |
|--|----------------|----------------|
| Puissance max.                         | 1700 W / 230 V | 1600 W / 230 V |
| Vacuum                                 | 250 mbar       | 250 mbar       |
| Contenance maxi                        | 35/40 l        | 36/45 l        |
| Réglage manuel / Puissance de la pompe | 2-11 bar       | 5 bar          |
| Débit de la pompe                      | bis 3,6 l/min  | 2,6 l/min      |
| Débit d'air                            | 60 l/sec       | 60 l/sec       |
| Largeur d'aspiration                   | 30 cm          | 36 cm          |
| Largeur de travail                     |                | 32 cm          |
| Longueur du câble                      | 20 m           | 20 m           |
| Poids                                  | 44 kg          | 45 kg          |
| Encombrement L/L/H                     | 82/41/84 cm    | 100/45/103 cm  |

### Appareil livré avec:

|  | TW1250 | TW Compact | CHF      |
|--|--------|------------|----------|
| 125.400 Ensemble flexible injection et extraction, 4 m | ●      |            | (150.80) |
| 400.784 Bidon à eau, 12 l                              |        | ●          | (25.20)  |
| 411.750 Tuyau de vidange eau propre                    |        | ●          | (15.50)  |
| 420.472 Brosse rouleau standard/souple                 |        | ●          | (97.30)  |
| 500.862 Rallonge électrique SEV, 20 m                  | ●      | ●          | (88.40)  |
| 611.000 Canne, 30 cm, 4 gicleurs, alu                  | ●      |            | (505.00) |

### Accessoires optionnels

|  | TW1250 | TW Compact | CHF    |
|--|--------|------------|--------|
| 420.470 Brosse rouleau dure  |        | ●          | 97.30  |
| 420.011 Ensemble flexible injection et extraction 5 m, Ø 32 mm           |        | ●          | 115.50 |
| 602.000.1 Canne, 26 cm, 2 gicleurs coude en acier chromé                 |        | ●          | 215.60 |
| 617.000 Adaptateur ameublement en PVC, anthracite, buse intérieure, 8 cm | ●      | ●          | 98.00  |
| 618.000 Adaptateur ameublement en ALU, buse extérieure, 9 cm             | ●      | ●          | 194.60 |
| 622.000 Suceur pour mur et plafond, 9 cm                                 | ●      | ●          | 263.20 |
| 632.000 Adaptateur sol dur, 37 cm, Ø 32 mm                               | ●      | ●          | 317.80 |
| 638.000 Adaptateur sol dur, 37 cm, Ø 38 mm                               | ●      | ●          | 340.90 |
| 681.000 Tuyau de remplissage eau propre, 2 m                             | ●      | ●          | 35.00  |

## Suggestion d'utilisation

Agent antimousse - empêche de manière efficace la formation de mousse lors du nettoyage par injection-extraction des tapis avec résidus de shampoing.

Voir page 86.



TW1250



Réservoir



Entretien facile



Accès escaliers facilité



Réglable en continu

TW Compact

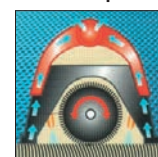

Travaillant en marche avant et arrière



Vue du dessous

# POUR TOUS LES SANITAIRES



4'300.-

Art.:  
126.000SC

## SC1250 Foam

La Cleanfix SC1250 Foam est une machine multifonctionnelle pour le nettoyage et la désinfection des toilettes publiques. Toutes les surfaces sont moussées, rincées et aspirées avec une seule machine. Peut également être utilisé comme aspirateur d'eau et comme machine à nettoyer les tapis.

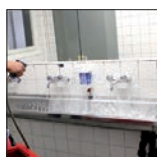

Mousser,  
à action chimique



Rincer,  
à l'eau douce



Désinfecter

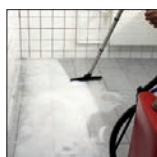

Aspirer



Adaptateur pour sols  
durs et moquettes  
(optionnelles)

### Fiche technique:

|                       | SC1250 Foam |
|-----------------------|-------------|
| Puissance             | 230 V       |
| Puissance pour tout   | 1000 W      |
| Puissance de la pompe | 9 bar       |
| Débit d'air           | 60 l/sek    |
| Vacuum                | 250 mbar    |
| Réservoir eau propre  | 35 l        |
| Réservoir eau sale    | 40 l        |
| Poids                 | 43 kg       |
| Longueur du câble     | 12.5 m      |
| Encombrement L/L/H    | 82x41x90 cm |

### Appareil livré avec:

|          | SC1250 Foam                            | CHF      |
|----------|--|----------|
| 126.458  | Flexible d'aspiration, 4 m             | (53.30)  |
| 126.470  | Lance à mousse                         | (224.35) |
| 126.490  | Lance de pulvérisation                 | (112.85) |
| 126.410  | Tuyau de pulvérisation, 4 m            | (55.60)  |
| 645.002A | Tube en acier chromé (nécessite 2 pcs) | (17.70)  |
| P581D    | Tube à main en acier chromé            | (40.85)  |
| 646.300  | Suceur à eau, 37 cm                    | (42.00)  |
| 681.000  | Tuyau de remplissage eau propre, 2 m   | (35.00)  |

### Accessoires optionnels:

|         | SC1250 Foam  | CHF    |
|---------|--|--------|
| 611.000 | Canne, 30 cm, 4 gicleurs, alu                                    | 505.00 |
| 617.000 | Adaptateur ameublement en PVC, anthracite, buse intérieure, 8 cm | 98.00  |
| 618.000 | Adaptateur ameublement en ALU, buse extérieure, 9 cm             | 194.60 |
| 632.000 | Adaptateur sol dur, 37 cm  | 317.80 |
| 126.480 | Lance de pulvérisation coudée                                    | 152.00 |
| 622.000 | Adaptateur plafond et murs                                       | 263.20 |
| 645.006 | Suceur à fente   | 7.00   |



Utilisation simple et  
compréhensible



Derrière avec le tuyau  
de vidange et les  
sélecteurs pour les  
produits chimiques



Lance de pulvérisation  
coudée (optionnelle)





# COMPACT ET MANIABLE POUR LES PETITES SURFACES



CHF 3'490.-

Art.:  
405.000

## RA405B

La RA405B est une petite autolaveuse très flexible et indispensable pour le nettoyage en profondeur de tous types de sols. Il convient aux petites surfaces avec des coins et des obstacles.

Le mode Eco permet une réduction significative de la consommation d'énergie et réduit la puissance du moteur d'aspiration de 33% tout en conservant les mêmes performances de séchage.



avant



arrière



Mouvement rotatif

- Très flexible - les mouvements de marche avant/arrière et de rotation sont possibles

### Fiche technique:

|                       | RA405B                |
|-----------------------|-----------------------|
| Puissance             | 36 V                  |
| Contenance eau propre | 3 l                   |
| Contenance eau sale   | 5 l                   |
| Largeur de travail    | 40 cm                 |
| Performance théorique | 500 m <sup>2</sup> /h |
| Vitesse de brosse     | 210 / min             |
| Largeur de brosse     | 2 x 20 cm             |
| Temps de travail      | 1h                    |
| Poids                 | 28 kg                 |
| Encombrement L/L/H    | 48 / 40 / 122 cm      |

### Appareil livré avec:

|         | RA405B                        | CHF        |
|---------|-------------------------------|------------|
| 405.059 | Brosse bleu (nécessite 2 pcs) | ● (95.00)  |
| 405.092 | Batterie au lithium 36V       | ● (748.00) |
| 405.093 | Chargeur                      | ● (126.00) |

### Accessoires optionnels:

|           | RA405B                                       | CHF        |
|-----------|--|------------|
| 405.080LT | Set lamelles rouge, standard                 | ● 101.50   |
| 405.083   | Set lamelles, résistant à l'huile et graisse | ● 119.00   |
| 405.901.5 | Pad rouge (5 pcs)                            | ● 38.00    |
| 405.902.5 | Pad bleu (5 pcs)                             | ● 38.00    |
| 405.903.5 | Pad vert (5 pcs)                             | ● 38.00    |
| 405.070   | Plateau d'entraînement (nécessite 2 pcs)     | ● 95.00    |
| 405.076   | Brosse en silicium-carbure (nécessite 2 pcs) | ● 150.00   |
| 405.0595K | Brosse 5K (nécessite 2 pcs)                  | ● 107.50   |
| 405.059G  | Brosse vert (nécessite 2 pcs)                | ● 95.00    |
| 405.059R  | Brosse rouge (nécessite 2 pcs)               | ● 95.00    |
| 405.059Y  | Brosse jaune (nécessite 2 pcs)               | ● 95.00    |
| 405.044   | Transformateur 230V                          | ● 1'100.00 |



Tableau de bord

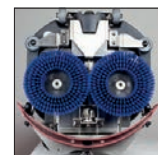

Deux plateaux d'entraînement



Tête de brosse en acier inoxydable



Batterie au lithium



Chargeur



Pads



Brosses

# COMPACTE À GRANDES PERFORMANCES



CHF 3'200.–

 Art.:  
 432.000  
 Prix sans suceur

CHF 3'333.–

 Art.:  
 501.000  
 Prix sans suceur

## RA431 E

## RA501 E

Autolaveuses extrêmement robustes pour surfaces moyennes dans l'industrie et les locaux professionnels. Effet nettoyant optimal grâce à la forte pression exercée par la brosse. Les roulettes de grande dimension garantissent un fonctionnement sans vibrations de la machine. L'entraînement s'effectue par la rotation des brosses, c'est-à-dire que la machine avance d'elle-même.



Grande ouverture

Montage /  
démontage simple

Vidange aisée



Suceur concave



Régulateur

Protection du moteur  
d'aspiration efficace

### Fiche technique:

|                             | RA431 E                | RA501 E                |
|-----------------------------|------------------------|------------------------|
| Puissance                   | ~ 230 V / 50 Hz        | ~ 230 V / 50 Hz        |
| Puissance moteur brosse     | 1200 W                 | 1400 W                 |
| Puissance moteur aspiration | 750 W                  | 750 W                  |
| Vacuum                      | 140 mbar               | 190 mbar               |
| Contenance eau propre       | 35 l                   | 35 l                   |
| Contenance eau sale         | 40 l                   | 40 l                   |
| Largeur de travail          | 43 cm                  | 51 cm                  |
| Performance théorique       | 1750 m <sup>2</sup> /h | 2100 m <sup>2</sup> /h |
| Pression brosse             | 34 kg                  | 34 kg                  |
| Vitesse de rotation         | 180 1/min              | 180 1/min              |
| Poids (sans batterie)       | 62 kg                  | 65 kg                  |
| Encombrement L/L/H          | 80/43/73 cm            | 80/51/73 cm            |
| Longueur du câble           | 20 m                   | 20 m                   |

### Appareil livré avec:

|                                       | RA431 E | RA501 E | CHF      |
|---------------------------------------|---------|---------|----------|
| 500.862 Rallonge électrique SEV, 20 m | ●       | ●       | (88.40)  |
| 742.059 Brosse PPN 0,6, Ø 43 cm       | ●       |         | (98.00)  |
| 730.059 Brosse PPN 0,6, Ø 51 cm       |         | ●       | (118.30) |

### Suceurs:

|  | RA431 E | RA501 E | CHF    |
|--|---------|---------|--------|
| 432.025 Suceur droit, résistant à l'huile et graisse       | ●       |         | 265.00 |
| 432.559 Suceur concave, standard complet                   | ●       | ●       | 420.00 |
| 432.600 Suceur concave, résistant à l'huile et graisse     | ●       | ●       | 465.00 |
| 501.025 Suceur droit 80 cm, résistant à l'huile et graisse |         | ●       | 350.00 |

### Accessoires optionnels:

|  | RA431 E | RA501 E | CHF    |
|--|---------|---------|--------|
| 681.000 Tuyau de remplissage eau propre, 2 m                               | ●       | ●       | 35.00  |
| 435.083 Set lamelles, résistant à l'huile et graisse (suceur concave)      | ●       | ●       | 118.00 |
| 435.080LT Set lamelles standard (suceur concave)                           | ●       | ●       | 73.00  |
| 430.080 Set lamelles, résistant à l'huile et graisse (suceur droite)       | ●       | ●       | 116.90 |
| 430.082 Set lamelles standard (suceur droite)                              | ●       |         | 89.60  |
| 560.080 Set lamelles, résistant à l'huile et graisse (suceur droite) 80 cm |         | ●       | 118.30 |
| 530.080 Set lamelles standard (suceur droite) 80 cm                        |         | ●       | 91.00  |
| 742.070 Plateau d'entraînement pour pads Ø 39 cm                           | ●       |         | 107.80 |
| 694.322.5 Pad rouge, Ø 43,2 cm (5 pièces) - autres pads voir page 73/74    | ●       |         | 68.60  |
| 742.0595K Brosse 5 K, Ø 43 cm  | ●       |         | 110.00 |
| 742.073 Brosse béton lavé, Ø 43 cm   | ●       |         | 107.80 |
| 742.076 Brosse en silicium-carbure, Ø 43 cm                                | ●       |         | 190.00 |
| 730.070 Plateau d'entraînement pour pads Ø 47 cm                           |         | ●       | 120.40 |
| 695.087.5 Pad rouge, Ø 50,8 cm (5 pièces) - autres pads voir page 73/74    |         | ●       | 89.60  |
| 730.0595K Brosse 5 K, Ø 51 cm  |         | ●       | 170.00 |
| 730.073 Brosse béton lavé Ø 51 cm  |         | ●       | 109.20 |
| 730.476 Brosse en silicium-carbure, Ø 51 cm                                |         | ●       | 261.80 |

# NOUVELLE ET PRATIQUE



CHF 2'348.–

 Art.: 395.000  
 incl. chargeur intégré SEV, sans batterie

## RA395 IBC

L'autolaveuse idéale et pratique pour tous les sols durs de taille moyenne des locaux professionnels, magasins, industrie et restauration. Nettoyage en profondeur grâce à ses brosses disques. Excellente puissance d'aspiration. Suceur amovible. Le bras télescopique peut être réglé manuellement pour un travail plus ergonomique.

### Fiche technique:

|                             | RA395 IBC              |
|-----------------------------|------------------------|
| Puissance                   | 12 V DC                |
| Puissance moteur brosse     | 280 W                  |
| Puissance moteur aspiration | 175 W                  |
| Vacuum                      | 70 mbar                |
| Contenance eau propre       | 10 l                   |
| Contenance eau sale         | 12 l                   |
| Largeur d'aspiration        | 46 cm                  |
| Largeur de travail          | 39 cm                  |
| Vitesse de rotation         | 185 1/min              |
| Performance théorique       | 1150 m <sup>2</sup> /h |
| Temps de travail            | jusqu'à 1.2 h          |
| Pression brosse rouleau     | 26 kg                  |
| Poids (sans batterie)       | 55 kg                  |
| Encombrement L/L/H          | 77 / 46 / 65 cm        |

### Appareil livré avec:

|  | RA395 IBC | CHF      |
|--|-----------|----------|
| 395.059 Brosse 15"                     | ●         | (135.00) |
| 395.080LT Set lamelles rouge, standard | ●         | (64.00)  |
| 395.350 Suceur complet                 | ●         | (345.00) |
| 395.905 Chargeur de batterie (intégré) | ●         | (277.20) |

### Accessoires optionnels:

|  | RA395 IBC | CHF    |
|--|-----------|--------|
| 395.091 Batterie 12V 52Ah  | ●         | 330.00 |
| 395.081 Set lamelles, résistant à l'huile et graisse                   | ●         | 78.00  |
| 395.070 Plateau d'entraînement pour pads Ø 38,1 cm                     | ●         | 110.00 |
| 800.902.5 Pad rouge ø 38,1 cm (5 pièces) - autres pads voir page 73/74 | ●         | 62.30  |
| 395.073 Brosse béton lavé Ø 38,1 cm                                    | ●         | 105.00 |
| 395.076 Brosse en silicium-carbure Ø 38,1 cm                           | ●         | 198.00 |



Brosse avec protection anti-éclaboussure



Le récipient d'eau sale est facile à enlever



Les pièces jointes sont simple à nettoyer



Accès facile à la batterie



# COMPACTE À GRANDES PERFORMANCES



## RA431B RA431 IBC

CHF 3'700.–

RA431B: Art.:  
436.000

Prix sans suceur, sans batterie, sans chargeur

CHF 4'180.–

RA431 IBC: Art.:  
436.016

incl. chargeur intégré SEV, prix sans suceur, sans batterie

L'autolaveuse extrêmement robuste pour des surfaces moyennes dans l'industrie et les locaux professionnels. Effet nettoyant optimal grâce à la forte pression exercée par la brosse. Les roulettes de grande dimension garantissent un fonctionnement sans vibrations de la machine. L'entraînement s'effectue par rotation des brosses, c'est-à-dire que la machine avance d'elle-même.

### Fiche technique:

|                             | RA431B                 | RA431 IBC              |
|-----------------------------|------------------------|------------------------|
| Puissance                   | - 24 V DC              | - 24 V DC              |
| Puissance moteur brosse     | 750 W                  | 750 W                  |
| Puissance moteur aspiration | 400 W                  | 400 W                  |
| Vacuum                      | 110 mbar               | 110 mbar               |
| Contenance eau propre       | 32 l                   | 32 l                   |
| Contenance eau sale         | 38 l                   | 38 l                   |
| Largeur de travail          | 43 cm                  | 43 cm                  |
| Performance théorique       | 1750 m <sup>2</sup> /h | 1750 m <sup>2</sup> /h |
| Temps de travail            | jusqu'à 3 h            | jusqu'à 3 h            |
| Pression brosse             | 47 kg                  | 47 kg                  |
| Vitesse de rotation         | 160 1/min              | 160 1/min              |
| Poids (sans batterie)       | 64 kg                  | 64 kg                  |
| Poids (avec batterie)       | 122 kg                 | 122 kg                 |
| Encombrement L/L/H          | 85/43/80 cm            | 85/43/80 cm            |

### Appareil livré avec:

|                                 | RA431B | RA431 IBC | CHF     |
|---------------------------------|--------|-----------|---------|
| 742.059 Brosse PPN 0,6, Ø 43 cm | ●      | ●         | (98.00) |

### Suceurs:

|  | RA431B | RA431 IBC | CHF    |
|--|--------|-----------|--------|
| 432.020 Suceur droit, standard                         | ●      | ●         | 240.00 |
| 432.559 Suceur concave, standard                       | ●      | ●         | 420.00 |
| 432.600 Suceur concave, résistant à l'huile et graisse | ●      | ●         | 465.00 |

### Accessoires optionnels:

|   | RA431B | RA431 IBC | CHF    |
|---|--------|-----------|--------|
| 500.091 2 batteries gel à 12 V/76 Ah (C5) (330 x 171 x 236 mm)                | ●      | ●         | 906.00 |
| 686.110 Chargeur automatique pour des batteries gel, 24 V/12 A SEV            | ●      | ●         | 390.00 |
| 681.000 Tuyau de remplissage eau propre, 2 m                                  | ●      | ●         | 35.00  |
| 435.083 Set lamelles, résistant à l'huile et graisse (suceur concave)         | ●      | ●         | 118.00 |
| 435.080LT Set lamelles standard (suceur concave)                              | ●      | ●         | 73.00  |
| 430.080 Set lamelles, résistant à l'huile et graisse (suceur droite)          | ●      | ●         | 116.90 |
| 430.082 Set lamelles standard (suceur droite)                                 | ●      | ●         | 89.60  |
| 742.070 Plateau d'entraînement pour pads, Ø 39 cm                             | ●      | ●         | 107.80 |
| 694.322.5 Pad rouge, Ø 43,2 cm (5 pièces) - autres pads voir page 73/74       | ●      | ●         | 68.60  |
| 742.0595K Brosse 5 K, Ø 43 cm   | ●      | ●         | 110.00 |
| 742.073 Brosse béton lavé, Ø 43 cm  | ●      | ●         | 107.80 |
| 742.076 Brosse en silicium-carbure  | ●      | ●         | 190.00 |
| 436.115 Plateau de batterie pour des batteries qui ne sont pas sans entretien | ●      | ●         | 69.40  |



Grande ouverture

Montage /  
démontage simple

Vidange aisée



Suceur concave



Régulateur

Protection du moteur  
d'aspiration efficace

# COMPACTES ET PUISSANTES



## RA501B RA501 IBC

CHF 3'900.-

RA501B: Art.:  
501.010

Prix sans suceur, sans batterie, sans chargeur

CHF 4'450.-

RA501 IBC: Art.:  
501.016

incl. chargeur intégré SEV, Prix sans suceur, sans batterie

L'autolaveuse extrêmement robuste pour surfaces moyennes dans l'industrie et les locaux professionnels. Effet nettoyant optimal grâce à la forte pression exercée par la brosse. Les roulettes de grande dimension garantissent un fonctionnement sans vibrations de la machine. L'entraînement se fait par rotation des brosses, c'est-à-dire que la machine avance d'elle-même.

### Fiche technique:

|                             | RA501B                 | RA501 IBC              |
|-----------------------------|------------------------|------------------------|
| Puissance                   | 24 V DC                | 24 V DC                |
| Puissance moteur brosse     | 1000 W                 | 1000 W                 |
| Puissance moteur aspiration | 400 W                  | 400 W                  |
| Vacuum                      | 130 mbar               | 130 mbar               |
| Contenance eau propre       | 32 l                   | 35 l                   |
| Contenance eau sale         | 38 l                   | 38 l                   |
| Largeur de travail          | 51 cm                  | 51 cm                  |
| Performance théorique       | 2100 m <sup>2</sup> /h | 2100 m <sup>2</sup> /h |
| Temps de travail            | jusqu'à 3 h            | jusqu'à 3 h            |
| Pression brosse             | 54 kg                  | 54 kg                  |
| Vitesse de rotation         | 135 1/min              | 135 1/min              |
| Poids sans batterie         | 65 kg                  | 65 kg                  |
| Poids complet               | 122 kg                 | 122 kg                 |
| Encombrement L/L/H          | 85/51/80 cm            | 85/51/80 cm            |

### Appareil livré avec:

|                                 | RA501B | RA501 IBC | CHF      |
|---------------------------------|--------|-----------|----------|
| 730.059 Brosse PPN 0,6, Ø 51 cm | ●      | ●         | (118.30) |

### Suceurs:

|  | RA501B | RA501 IBC | CHF    |
|--|--------|-----------|--------|
| 432.559 Suceur concave, standard complet                   | ●      | ●         | 420.00 |
| 432.600 Suceur concave, résistant à l'huile et graisse     | ●      | ●         | 465.00 |
| 501.025 Suceur droit 80 cm, résistant à l'huile et graisse | ●      | ●         | 350.00 |

### Accessoires optionnels:

|   | RA501B | RA501 IBC | CHF    |
|---|--------|-----------|--------|
| 500.091 2 batteries gel à 12 V/76 Ah (C5) (330 x 171 x 236 mm)                | ●      | ●         | 906.00 |
| 686.110 Chargeur automatique pour des batteries gel, 24 V / 12 A SEV          | ●      | ●         | 390.00 |
| 681.000 Tuyau de remplissage eau propre, 2 m                                  | ●      | ●         | 35.00  |
| 435.083 Set lamelles, résistant à l'huile et graisse (suceur concave)         | ●      | ●         | 118.00 |
| 435.080LT Set lamelles standard (suceur concave)                              | ●      | ●         | 73.00  |
| 560.080 Set lamelles, résistant à l'huile et graisse (suceur droite) 80 cm    | ●      | ●         | 118.30 |
| 530.080 Set lamelles standard (suceur droite) 80 cm                           | ●      | ●         | 91.00  |
| 730.070 Plateau d'entraînement pour pads Ø 47 cm                              | ●      | ●         | 120.40 |
| 695.087.5 Pad rouge, Ø 50,8 cm 5 pièces - autres pads voir page 73/74         | ●      | ●         | 89.60  |
| 730.0595K Brosse 5K Ø 51 cm   | ●      | ●         | 170.00 |
| 730.073 Brosse béton lavé Ø 51 cm   | ●      | ●         | 109.20 |
| 730.476 Brosse en silicium-carbure, Ø 51 cm                                   | ●      | ●         | 261.80 |
| 436.115 Plateau de batterie pour des batteries qui ne sont pas sans entretien | ●      | ●         | 69.40  |



Grande ouverture



Montage /  
démontage simple



Vidange aisée



Suceur concave



Régulateur



Protection du moteur  
d'aspiration efficace

# MODERNE ET FACILE D'EMPLOI



CHF 5'460.—

 Art.:  
 555.016  
 incl. chargeur intégré SEV, sans batterie

## RA505 IBC

Autolaveuse robuste avec un joli design, idéale pour des sols durs et souples pour l'industrie, le commerce et les établissements publics. La traction se fait par rotation des brosses c'est-à-dire que la machine avance d'elle-même. Tous les éléments de commande sont simples d'utilisation, un changement de brosse ne nécessite que quelques secondes.

- Levage de la suceur facile à utiliser
- Chargeur intégré
- Traction par rotation des brosses
- Rayon de braquage réduit
- Faible niveau sonore

### Fiche technique:

|                             | RA505 IBC              |
|-----------------------------|------------------------|
| Puissance                   | 24 V DC                |
| Puissance moteur brosse     | 750 W                  |
| Puissance moteur aspiration | 400 W                  |
| Vacuum                      | 130 mbar               |
| Contenance eau propre       | 55 l                   |
| Contenance eau sale         | 56 l                   |
| Largeur d'aspiration        | 88 cm                  |
| Largeur de travail          | 51 cm                  |
| Performance théorique       | 2100 m <sup>2</sup> /h |
| Temps de travail            | jusqu'à 3.5 h          |
| Pression brosse             | 48 kg                  |
| Diamètre brosses            | 51 cm                  |
| Poids sans batterie         | 100 kg                 |
| Poids complet               | 164 kg                 |
| Encombrement L/L/H          | 145/56/113 cm          |

### Appareil livré avec:

|                                 | RA505 IBC | CHF      |
|---------------------------------|-----------|----------|
| 565.565A Suceur concave         | ●         | (445.00) |
| 730.059 Brosse PPN 0,6, Ø 51 cm | ●         | (118.30) |

### Accessoires optionnels:

|   | RA505 IBC | CHF      |
|---|-----------|----------|
| 530.091 2 batteries gel à 12 V / 105 Ah (C5) (345 x 172 x 283 mm)     | ●         | 1'190.00 |
| 681.004 Tuyau de remplissage eau propre, 1,6 m                        | ●         | 35.00    |
| 555.083 Set lamelles résistant à l'huile et graisse                   | ●         | 128.60   |
| 555.080LT Set lamelles standard                                       | ●         | 87.00    |
| 555.070 Plateau d'entraînement pour pads Ø 47 cm                      | ●         | 120.40   |
| 695.087.5 Pad rouge, Ø 50,8 cm 5 pièces - autres pads voir page 73/74 | ●         | 89.60    |
| 730.0595K Brosse 5K Ø 51 cm   | ●         | 170.00   |
| 730.073 Brosse béton lavé Ø 51 cm                                     | ●         | 109.20   |
| 730.476 Brosse en silicium-carbure Ø 51 cm                            | ●         | 261.80   |



Manipulation simple



Grand couvercle vitré



Simple à nettoyer



Crochet pour la brosse



Bonne approche des bords



# MANIABLE ET CLAIREMENT STRUCTURÉE



CHF 6'900.–

Art.:  
555.011

incl. chargeur intégré SEV et traction avant / arrière,  
avec dosage de chimie, sans batterie

## RA505 IBCT

Autolaveuse robuste avec un joli design, idéale pour sols durs et souples pour l'industrie, le commerce et les établissements publics. Possibilité de travailler en avant et en arrière. Entraînement automatique et dosage de produits chimiques Cleanfix respectueux de l'environnement, très convivial dans son utilisation. Idéal pour les surfaces moyennes.

- Levage de la suceur facile à utiliser
- Tableau de commande conçu de manière claire
- Forte pression de la brosse
- Chargeur intégré
- Traction avant et arrière
- Dosage de l'eau réglé en fonction de la vitesse d'avancement de la machine
- Économie de produits chimiques avec Cleanfix Advanced Dosing System

### Fiche technique:

|                             | RA505 IBCT             |
|-----------------------------|------------------------|
| Puissance                   | 24 V DC                |
| Puissance moteur brosse     | 750 W                  |
| Puissance moteur aspiration | 400 W                  |
| Vacuum                      | 130 mbar               |
| Contenance eau propre       | 55 l                   |
| Contenance eau sale         | 56 l                   |
| Largeur d'aspiration        | 88 cm                  |
| Largeur de travail          | 51 cm                  |
| Performance théorique       | 2100 m <sup>2</sup> /h |
| Temps de travail            | jusqu'à 3.5 h          |
| Pression brosse             | 48 kg                  |
| Diamètre brosses            | 51 cm                  |
| Poids sans batterie         | 114 kg                 |
| Poids complet               | 178 kg                 |
| Encombrement L/L/H          | 145/56/113 cm          |

### Appareil livré avec:

|                                 | RA505 IBCT | CHF      |
|---------------------------------|------------|----------|
| 565.565A Suceur concave         | ●          | (445.00) |
| 730.059 Brosse PPN 0,6, Ø 51 cm | ●          | (118.30) |
| 565.535 Bidon 5 l, vide         | ●          | (12.25)  |

### Accessoires optionnels:

|   | RA505 IBCT | CHF      |
|---|------------|----------|
| 530.091 2 batteries gel à 12 V / 105 Ah (C5) (345 x 172 x 283 mm)     | ●          | 1'190.00 |
| 681.004 Tuyau de remplissage eau propre, 1,6 m                        | ●          | 35.00    |
| 705.610 Roue Super Gripp  | ●          | 165.00   |
| 555.083 Set lamelles, résistant à l'huile et graisse                  | ●          | 128.60   |
| 555.080LT Set lamelles standard                                       | ●          | 87.00    |
| 555.070 Plateau d'entraînement pour pads Ø 47 cm                      | ●          | 120.40   |
| 695.087.5 Pad rouge, Ø 50,8 cm 5 pièces - autres pads voir page 73/74 | ●          | 89.60    |
| 730.0595K Brosse 5K, Ø 51 cm  | ●          | 170.00   |
| 730.073 Brosse béton lavé, Ø 51 cm                                    | ●          | 109.20   |
| 730.476 Brosse en silicium-carbure, Ø 51 cm                           | ●          | 261.80   |



Tableau de commande simplifié

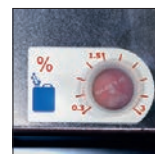

Dosage de chimie



Protection de moteur



Crochet pour bidon 5 l



Tuyau de remplissage

# MODERNE ET ROBUSTE



CHF 7'800.-

Art.:  
565.011incl. chargeur intégré SEV et traction avant / arrière,  
avec dosage de chimie, sans batterie

## RA605-2

Autolaveuse robuste avec un joli design, idéale pour sols durs et souples pour l'industrie, le commerce et les établissements publics. Deux brosses contra-rotatives garantissent un nettoyage sans traces. La traction automatique et le dosage écologique des produits chimiques grâce au système de dosage avancé Cleanfix garantissent une grande facilité d'utilisation. Idéale pour les grandes surfaces.

- Levage de la suceur facile à utiliser
- Tableau de commande conçu de manière claire
- Forte pression de la brosse
- Chargeur intégré
- Traction avant et arrière
- Dosage de l'eau réglé en fonction de la vitesse d'avancement de la machine
- Économie de produits chimiques avec Cleanfix Advanced Dosing System

### Fiche technique:

|                             | RA605-2                |
|-----------------------------|------------------------|
| Puissance                   | 24 V DC                |
| Puissance moteur brosse     | 750 W                  |
| Puissance moteur aspiration | 400 W                  |
| Vacuum                      | 130 mbar               |
| Contenance eau propre       | 55 l                   |
| Contenance eau sale         | 56 l                   |
| Largeur d'aspiration        | 88 cm                  |
| Largeur de travail          | 62 cm                  |
| Performance théorique       | 2500 m <sup>2</sup> /h |
| Temps de travail            | jusqu'à 3,5 h          |
| Pression brosses            | 57 kg                  |
| Poids sans batterie         | 113 kg                 |
| Poids complet               | 190 kg                 |
| Encombrement L/L/H          | 138/64/113 cm          |

### Appareil livré avec:

|   | RA605-2 | CHF      |
|---|---------|----------|
| 565.565A Suceur concave                   | ●       | (445.00) |
| 565.059 Brosse, Ø 31 cm (nécessite 2 pcs) | ●       | (120.00) |
| 565.535 Bidon 5 l, vide                   | ●       | (12.25)  |

### Accessoires optionnels:

|   | RA605-2 | CHF      |
|---|---------|----------|
| 530.091 2 batteries gel à 12 V / 105 Ah (C5) (345 x 172 x 283 mm)       | ●       | 1'190.00 |
| 681.004 Tuyau de remplissage eau propre, 1,6 m                          | ●       | 35.00    |
| 705.610 Roue Super Gripp  | ●       | 165.00   |
| 555.083 Set lamelles résistant à l'huile et graisse                     | ●       | 128.60   |
| 555.080LT Set lamelles standard   | ●       | 87.00    |
| 565.070 Plateau d'entraînement pour pads Ø 30,5 cm (nécessite 2 pcs)    | ●       | 109.20   |
| 693.052.5 Pad rouge, Ø 30,5 cm (5 pièces) - autres pads voir page 73/74 | ●       | 46.90    |
| 565.0595K Brosse 5K, Ø 30,5 cm (nécessite 2 pcs)                        | ●       | 150.00   |
| 565.073 Brosse béton lavé, Ø 31 cm (nécessite 2 pcs)                    | ●       | 125.80   |
| 565.074 Brosse béton lavé extra fin, Ø 31 cm (nécessite 2 pcs)          | ●       | 128.80   |
| 565.076 Brosse en silicium-carbure, Ø 31 cm (nécessite 2 pcs)           | ●       | 170.80   |

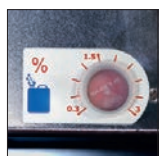

Manipulation simple

Grande ouverture  
de réservoirTableau de commande  
simplifiéEn option: dosage  
de chimie

Protection de moteur



Crochet pour bidon 5 l

# LA GRANDE



CHF 7'200.-

Art:  
702.000  
incl. chargeur intégré SEV, sans batterie

## RA705 IBC

Dotée d'un réservoir d'eau sale de 106 litres, la machine nettoie de grandes surfaces et obtient les meilleures performances de nettoyage sur tous les types de sols durs. Convient pour les sols peints, carrelés et tous les sols en béton. Vous obtiendrez des résultats de nettoyage parfaits dans vos ateliers, entrepôts, centres logistiques et commerciaux, hôpitaux et bien d'autres endroits.

- Panneau de commande simple et conception ergonomique
- Le remplacement des brosses et des plaques d'entraînement est facile
- Avec 67dB de bruit extrêmement faible
- Roues antidérapantes et résistantes aux produits chimiques

### Fiche technique:

|                             | RA705 IBC              |
|-----------------------------|------------------------|
| Puissance                   | 24 V DC                |
| Puissance moteur brosse     | 500 W                  |
| Puissance moteur aspiration | 640 W                  |
| Vitesse de rotation         | 200 1/min              |
| Contenance eau propre       | 90 l                   |
| Contenance eau sale         | 106 l                  |
| Largeur d'aspiration        | 115 cm                 |
| Largeur de travail          | 70 cm                  |
| Performance théorique       | 2950 m <sup>2</sup> /h |
| Temps de travail            | jusqu'à 5 h            |
| Pression des brosses        | 20-54 kg               |
| Poids avec batterie         | 350 kg                 |
| Encombrement L/L/H          | 150/70 / 110 cm        |
| Niveau sonore               | 67 dBA                 |

### Appareil livré avec:

|                                  | RA705 IBC | CHF     |
|----------------------------------|-----------|---------|
| - Suceur concave                 | ●         |         |
| 702.059 Brosse (nécessite 2 pcs) | ●         | (90.00) |

### Accessoires optionnels:

|   | RA705 IBC | CHF      |
|---|-----------|----------|
| 701.091 4 batteries gel à 6 V / 180 Ah                                  | ●         | 1'980.00 |
| 681.004 Tuyau de remplissage eau propre, 1,6 m                          | ●         | 35.00    |
| 702.080LT Set lamelles standard   | ●         | 96.00    |
| 702.070 Plateau d'entraînement pour pads Ø 35,6 cm                      | ●         | 88.20    |
| 710.902.5 Pad rouge, Ø 35,6 cm (5 pièces) - autres pads voir page 73/74 | ●         | 53.20    |



Tableau de commande



Remplir le réservoir d'eau propre



Réservoir d'eau sale avec filtre à grosses saletés



Compartment des batteries



Chargeur



Suceur concave



Tête de brosse double







# LA NOUVELLE GÉNÉRATION



CHF 11'300.—

Art.:  
536.000  
incl. chargeur intégré SEV, avec dosage  
de chimie, sans batterie

## RA500 sauber IBCTD

RA 500 sauber, la nouvelle génération de petite autolaveuse autoportée très maniable. Robuste et facile à utiliser. En qualité «Swiss Made». La machine est livrée avec chargeur intégré, système de dosage et clignotants. Idéale pour le nettoyage des sols durs et élastiques de taille moyenne dans l'industrie, le commerce et les établissements publics.

- Tête de brosse décalée latéralement
- Ejection de la brosse par simple pression d'un bouton
- Convient à tous les ascenseurs
- Dosage de l'eau réglé en fonction de la vitesse d'avancement de la machine

### Fiche technique:

|                             | RA500 sauber           |
|-----------------------------|------------------------|
| Puissance                   | 24V DC                 |
| Puissance moteur brosse     | 400 W                  |
| Puissance moteur aspiration | 400 W                  |
| Puissance moteur traction   | 500 W                  |
| Largeur de travail          | 53 cm                  |
| Largeur d'aspiration        | 60 cm                  |
| Rayon de braquage           | 150 cm                 |
| Vacuum                      | 115 mbar               |
| Contenance eau propre       | 55 l                   |
| Contenance eau sale         | 55 l                   |
| Diamètre brosses            | 175 1/min              |
| Vitesse maximale            | 6 km/h                 |
| Performance théorique       | 3180 m <sup>2</sup> /h |
| Temps de travail            | jusqu'à 2.5 h          |
| Poids avec batteries        | 154 kg                 |
| Classe de protection        | IPX 4                  |
| Niveau sonore               | 64dB (A)               |
| Encombrement L/L/H          | 135x72x120 cm          |

### Appareil livré avec:

|                         | RA500 sauber | CHF      |
|-------------------------|--------------|----------|
| 535.059 Brosse Ø 20"    | ●            | (125.00) |
| 536.700 Suceur concave  | ●            | (814.00) |
| 565.535 Bidon 5 l, vide | ●            | (12.25)  |

### Accessoires optionnels:

|   |   |         |
|---|---|---------|
| 530.091 2 batteries gel à 12 V / 105 Ah (C5) (345 x 172 x 283 mm)     | ● | 1190.00 |
| 681.000 Tuyau de remplissage eau propre, 2 m                          | ● | 35.00   |
| 536.081 Set lamelles résistant à l'huile et graisse                   | ● | 104.30  |
| 536.080LT Set lamelles standard                                       | ● | 81.00   |
| 535.070 Plateau d'entraînement pour pad ø50,8 cm                      | ● | 178.00  |
| 695.087.5 Pad rouge ø50,8 cm (5 pièces) - autres pads voir page 73/74 | ● | 89.60   |
| 535.0595K Brosse 5K   | ● | 220.00  |
| 536.059 Brosse avec protection anti-éclaboussure                      | ● | 135.00  |
| 535.073 Brosse béton lavé   | ● | 165.00  |



Tableau de commandes simplifié



Chargeur intégré électronique bien accessible



Bac des batteries bien accessible comme les tuyaux de vidange et remplissage



Suceur directement derrière la brosse



Moteur de traction performant

# MODÈLE AUTOPORTÉ



CHF 17'500.–

Art.: 800.000  
sans dosage de chimie, sans batterie

CHF 18'000.–

Art.: 800.010  
avec dosage de chimie, sans batterie

## RA800 sauber

Le RA800 sauber démontre sa puissance là où il faut de la vitesse et de la maniabilité. Il passe par des portes de 80 cm de largeur, possède un bon rayon de braquage et dans le meilleur des cas, se montre 50 % plus rapide qu'un conducteur accompagnant. Grâce à ses quatre roues motrices arrières, la machine a une assise basse confortable et très stable.

- 4 roues pour une meilleure répartition du poids
- Petit rayon de braquage grâce à l'angle de roue de près de 90°
- Dosage de l'eau réglé en fonction de la vitesse d'avancement de la machine

### Fiche technique:

|                       | RA800sauber            |
|-----------------------|------------------------|
| Puissance max.        | 2150 W                 |
| Vacuum                | 110 mbar               |
| Contenance eau propre | 130 l                  |
| Contenance eau sale   | 135 l                  |
| Largeur d'aspiration  | 105 cm                 |
| Largeur de travail    | 76 cm                  |
| Performance théorique | 6400 m <sup>2</sup> /h |
| Diamètre brosses      | 2 x 38 cm              |
| Rayon de braquage     | 210 cm                 |
| Encombrement L/L/H    | 172 / 72 / 132 cm      |
| Autonomie             | env. 4 h               |
| Poids sans batteries  | 295 kg                 |
| Poids complet         | 480 kg                 |

### Appareil livré avec:

|   | RA800 sauber Art. 800.000 | RA800 sauber Art. 800.010 | CHF        |
|---|---------------------------|---------------------------|------------|
| 800.059 Brosse, Ø 38 cm (nécessite 2 pcs)     | ●                         | ●                         | (131.60)   |
| 800.550 Suceur concave                        | ●                         | ●                         | (1'338.70) |
| 565.535 Bidon 5 l, vide pour dosage de chimie | ●                         | ●                         | (12.25)    |

### Accessoires optionnels:

|   | RA800sauber | CHF      |
|---|-------------|----------|
| 800.091 4 x batteries gel 4 x 6 V / 240 Ah (312 x 182 x 359 mm)         | ●           | 3'200.00 |
| 686.810 Chargeur automatique pour des batteries gel, 24 V / 35 A SEV    | ●           | 950.00   |
| 681.000 Tuyau de remplissage eau propre, 2 m                            | ●           | 35.00    |
| 800.640 Filtre eau sale supplémentaire                                  | ●           | 160.60   |
| 800.562 Roue d'évitement suceur   | ●           | 127.20   |
| 800.081 Set lamelles résistant à l'huile et graisse                     | ●           | 172.70   |
| 800.080LT Set lamelles standard   | ●           | 103.00   |
| 800.070 Plateau d'entraînement pour pads (nécessite 2 pcs)              | ●           | 131.60   |
| 800.902.5 Pad rouge, Ø 38,1 cm (5 pièces) - autres pads voir page 73/74 | ●           | 62.30    |
| 800.573 Brosse béton lavé (nécessite 2 pcs)                             | ●           | 115.00   |
| 800.476 Brosse en silicium-carbure (nécessite 2 pcs)                    | ●           | 192.00   |

### Kit d'immatriculation:

|   | CHF     |
|---|---------|
| 800.925 Set immatriculation incl. montage:<br>Feu tournant / Étiquette de la vitesse / Triangle de panne / Support de plaque d'immatriculation / Oeil-de-chat | 1150.00 |
| 800.929 Contrôle technique de véhicule OCRN, Canton Saint-Gall, Immatriculation OCRN  | 550.00  |



Facile à entretenir



2 moteurs d'aspiration

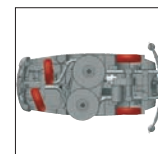

Rayon de braquage serré

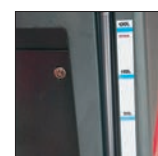

Indication niveau eau propre



Filtre pour grands déchets



# UNE EFFICACITÉ MAXIMALE



CHF 18'700.-

Art.: 910.000  
sans dosage de chimie, sans batterie

CHF 19'200.-

Art.: 910.010  
avec dosage de chimie, sans batterie

## RA900 sauber

RA900 sauber est synonyme de maniabilité, de vitesse et de stabilité. Sa petite largeur permet de franchir des portes et de tourner dans des allées très étroites. Grâce à ses quatre roues, la machine a une assise basse, elle est très stable et a une faible pression au sol. C'est pourquoi le RA900 sauber est particulièrement adapté aux surfaces des salles de sport. La propulsion arrière et le puissant moteur d'entraînement garantissent d'excellentes qualité de montée, même avec un réservoir plein.

- 4 roues pour une meilleure répartition du poids
- Petit rayon de braquage grâce à l'angle de roue de près de 90°
- Dosage de l'eau réglé en fonction de la vitesse d'avancement de la machine

### Fiche technique:

|                       | RA900 sauber           |
|-----------------------|------------------------|
| Puissance max.        | 2150 W                 |
| Vacuum                | 110 mbar               |
| Contenance eau propre | 130 l                  |
| Contenance eau sale   | 135 l                  |
| Largeur d'aspiration  | 105 cm                 |
| Largeur de travail    | 86 cm                  |
| Performance théorique | 7200 m <sup>2</sup> /h |
| Diamètre brosses      | 2 x 43 cm              |
| Rayon de braquage     | 210 cm                 |
| Encombrement L/L/H    | 172/90/132 cm          |
| Autonomie             | env. 4 h               |
| Poids sans batteries  | 313 kg                 |
| Poids complet         | 500 kg                 |

### Appareil livré avec:

|   | RA900 sauber Art. 910.000 | RA900 sauber Art. 910.010 | CHF        |
|---|---------------------------|---------------------------|------------|
| 910.059 Brosse, Ø 43 cm (nécessite 2 pcs)     | ●                         | ●                         | (130.00)   |
| 800.550 Suceur concave                        | ●                         | ●                         | (1'338.70) |
| 565.535 Bidon 5 l, vide pour dosage de chimie |                           | ●                         | (12.25)    |

### Accessoires optionnels:

|   | RA900 sauber | CHF      |
|---|--------------|----------|
| 800.091 4 x batteries gel 4 x 6 V / 240 Ah (312 x 182 x 359 mm)             | ●            | 3'200.00 |
| 686.810 Chargeur automatique pour des batteries gel, 24 V / 35 A SEV        | ●            | 950.00   |
| 681.000 Tuyau de remplissage eau propre, 2 m                                | ●            | 35.00    |
| 800.640 Filtre eau sale supplémentaire                                      | ●            | 160.60   |
| 800.562 Roue d'évitement suceur   | ●            | 127.20   |
| 800.081 Set lamelles résistant à l'huile et graisse                         | ●            | 172.70   |
| 800.080LT Set lamelles standard   | ●            | 103.00   |
| 910.072 Set lamelles, résistant à l'huile et graisse, tête moteur de brosse | ●            | 75.60    |
| 910.080LT Set lamelles standard, tête moteur de brosse                      | ●            | 45.00    |
| 910.070 Plateau d'entraînement pour pads (nécessite 2 pcs)                  | ●            | 110.00   |
| 694.322.5 Pad rouge, Ø 43,2 cm (5 pièces) - autres pads voir page 73/74     | ●            | 68.60    |
| 910.573 Brosse béton lavé (nécessite 2 pcs)                                 | ●            | 140.00   |
| 910.476 Brosse en silicium-carbure (nécessite 2 pcs)                        | ●            | 215.00   |

### Kit d'immatriculation:

|   | CHF     |
|---|---------|
| 800.925 Set immatriculation incl. montage:<br>Feu tournant / Etiquette de la vitesse / Triangle de panne / Support de plaque d'immatriculation / Oeil-de-chat | 1150.00 |
| 800.929 Contrôle technique de véhicule OCRN, Canton St. Gall, Immatriculation OCRN  | 550.00  |



Bonne approche des bords



Arceau de protection stable



Tableau d'affichage simple et clair



Deux moteurs pour l'aspiration parfaite

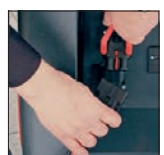

Charge simple des batteries





# UNE TECHNOLOGIE AUTOMATIQUE À LA POINTE

Art.:  
705.000

## RA660 Navi

RA660 Navi entre en action dans toutes les situations où la propreté et l'hygiène sont primordiales et réalise un nettoyage à faible coût. Équipé d'un système de navigation breveté hors-pair, de trois brosses de nettoyage et d'un embout aspirant, le RA660 Navi nettoie et aspire à tout moment de manière autonome et très efficace.

- Processus de nettoyage optimisé
- Propreté et hygiène assurées
- Jusqu'à 70 % de réduction des coûts de nettoyage



Écran convivial et distinct.



Réservoir à membrane



Plateau brosse



Pad rouge, Plateau d'entraînement



Option : Couleur personnalisée

Art.:  
707.000

## RA660 Navi XL

Le prix dépend du modèle

### Fiche technique:

|                         | RA660 Navi         | RA660 Navi XL        |
|-------------------------|--------------------|----------------------|
| Largeur de travail      | 66 cm              | 66 cm                |
| Largeur d'aspiration    | 87 cm              | 87 cm                |
| Autonomie maximale      | jusqu'à 3 h        | jusqu'à 3 h          |
| Capacité de la batterie | AGM / Lithium      | Lithium              |
| Vitesse de travail      | 0.6 m/s            | 0.6 m/s              |
| Contenance eau propre   | 45 l               | 110 l                |
| Contenance eau sale     | 45 l               | 110 l                |
| Poids inclus batteries  | 260 kg             | 313 kg               |
| Encombrement L/L/H      | 925 x 850 x 880 mm | 1012 x 828 x 1152 mm |

### Appareil livré avec:

|   | RA660 Navi | RA660 Navi XL |
|---|------------|---------------|
| 705.059 Set plateau brosse (de 3 pièces)  | ●          |               |
| 705.080LT Set lamelles standard           | ●          |               |
| 705.090 Chargeur 24V / 20 A               | ●          |               |
| 705.091 2x batteries AGM 12V / 96 Ah (C5) | ●          |               |
| 707.052 Chargeur High Power 24 V / 3.2 kW |            | ●             |
| 707.050 1x batterie Lithium 24 V / 120 Ah |            | ●             |
| 705.220 Bidon 2,5 l                       | ●          |               |
| 565.535 Bidon 5 l                         |            | ●             |

### Accessoires optionnels:

|  | RA660 Navi | RA660 Navi XL |
|--|------------|---------------|
| 705.070 Plateau d'entraînement (Set de 3 pièces)   | ●          | ●             |
| 705.075 Joystick avec câble  | ●          |               |
| 705.081 Set lamelles, résistant à l'huile et graisse                                     | ●          | ●             |
| 705.913 Pad rouge, Ø 23 cm (nécessite 3 pcs)   | ●          | ●             |
| 705.914 Pad bleu, Ø 23 cm (nécessite 3 pcs)  | ●          | ●             |
| 705.092 2 x batteries au lithium à 24 V / 40 Ah  | ●          |               |
| 705.093 Chargeur pour le batterie au lithium 24V 25Ah                                    | ●          |               |
| 705.060 Brosse de pré-balayage   | ●          | ●             |
| 705.179A Point d'accès LTE système de rapports (pour plus d'information, contactez-nous) | ●          |               |
| 705.450 Set avec 1 spot, lumière bleue   | ●          | ●             |
| 705.650 Chariot à batteries complet (sans batteries)                                     | ●          |               |
| 705.611 Roue anti-glisse complète, verte (nécessite 2 pcs)                               | ●          | ●             |
| 565.267 Roue motrice „Supergrip“ (nécessite 2 pcs)                                       | ●          | ●             |
| 705.163 Kit silencieux (volume réduit)   | ●          | ●             |
| 705.251 Tuyau de vidange 2 m   | ●          | ●             |



Écran convivial et distinct.



Écran de démarrage



Contrôle du travail



Construit pour un nettoyage autonome. Nettoie dans les allées étroites jusqu'à 1,2 m et peut changer de direction sur place.



Station d'accueil pour un nettoyage autonome 24/7







# LES PETITES



CHF 460.—  
Art.: 715.100

## Scrubby

Le Scrubby est très maniable et nettoie bien et en profondeur. Cet appareil est parfait pour les surfaces encombrées, les coins et recoins. L'utilisation du Scrubby 145, avec ses brosses de 18 cm, est prévue là, où l'espace pour toutes les autres machines est trop étroit. Sa brosse permet de nettoyer tous les joints et endroits non plats. Possibilité d'équiper de disques et plateaux d'entraînement pour le nettoyage des sols lisses.

- Brosse cylindrique

### Fiche technique:

|                                    | Scrubby               | FloorMac              | FloorMac Bois         |
|------------------------------------|-----------------------|-----------------------|-----------------------|
| Puissance max.                     |                       | 290 W / 230 V         | 290 W / 230 V         |
| Vitesse de rotation / Oscillations | 350 1/min             | 1450 1/min            | 1450 1/min            |
| Largeur de travail                 | 18 cm                 | 33 cm                 | 33 cm                 |
| Hauteur capot                      |                       | 25 cm                 | 25 cm                 |
| Longueur du câble                  |                       | 7,5 m                 | 7,5 m                 |
| Temps de recharge batterie         | 55 min                |                       |                       |
| Autonomie de la batterie           | 0,5 h                 |                       |                       |
| Manche télescopique et poignée     | 110 – 137 cm          |                       |                       |
| Poids                              | 5 kg (incl. batterie) | 13 kg                 | 13 kg                 |
| Plateau multidisque                | 14,5 cm               |                       |                       |
| Vibration manche                   |                       | <2,5 m/s <sup>2</sup> | <2,5 m/s <sup>2</sup> |
| Norme acoustique (décibels)        |                       | 63,5 dBA              | 63,5 dBA              |

### Appareil livré avec:

|  | Scrubby | FloorMac | FloorMac Bois | CHF      |
|--|---------|----------|---------------|----------|
| 190.727 Woca set produits d'entretien du bois pour parquet huilé, nature |         |          | ●             | (59.00)  |
| 190.056 Produit détergent universel, 1 l                                 |         | ●        |               | (10.00)  |
| 190.057 Clean & polish, produit pour parquet, 0,5 l                      |         | ●        |               | (20.00)  |
| 715.110 Accu met. hybrid 9,0 V, gris                                     | ●       |          |               | (168.00) |
| 715.112 Chargeur rapide pour des batteries 9,0 V, gris                   | ●       |          |               | (112.00) |
| 718.070 Plateau d'entraînement pour pads                                 |         | ●        | ●             | (38.50)  |
| 715.030 Brosse, 18 cm  | ●       |          |               | (92.40)  |
| 715.057 Support Pad avec Velcro, Ø 14,5 cm, fixe                         | ●       |          |               | (138.00) |
| 718.906 Pad en microfibres, Ø 33 cm                                      |         | ●        |               | (29.40)  |
| - Pad blanc, lustrage, Ø 33 cm, 1 pièce                                  |         | ●        |               |          |

### Accessoires optionnels:

|   | Scrubby | FloorMac | FloorMac Bois | CHF    |
|---|---------|----------|---------------|--------|
| 715.016 Accu-Transformateur, 230 V  | ●       |          |               | 280.00 |
| 300.010.10 Pad rouge, Ø 16,5 cm (10 pièces) - autres pads voir page 73/74 | ●       |          |               | 51.80  |
| 715.032 Brosse cylindrique 15 cm  | ●       |          |               | 95.00  |
| 715.031 Brosse en silicium-carbure, 18 cm                                 | ●       |          |               | 134.40 |
| 718.902.5 Pad rouge, Ø 33 cm (5 pièces) - autres pads voir page 73/74     |         | ●        | ●             | 39.20  |
| 718.059 Brosse couronne   |         | ●        | ●             | 46.20  |



CHF 690.—  
Art. FloorMac: 718.000

CHF 690.—  
Art. FloorMac Bois: 718.006

## FloorMac

Cette machine monodisque extrêmement maniable de seulement 33 cm de large a été spécialement conçue pour les petites surfaces ainsi que pour les escaliers. Qu'il s'agisse de nettoyage ou de lustrage, de parquets ou de sols en pierre, vous obtiendrez les meilleurs résultats. De plus, un réservoir d'eau facilite le dosage lors des travaux de nettoyage.

### Entraînement à oscillation

La brosse de nettoyage ou le disque de nettoyage et sa plaque d'entraînement sont montés de manière excentrée et travaillent à 1450 oscillations par minute. Ces mouvements donnent des résultats de nettoyage exceptionnels.

### Scrubby



Brosse cylindrique



Adaptateur secteur



Idéale pour le nettoyage des joints



Bonne approche des bords

### FloorMac



Idéale pour parquet

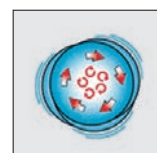

Entraînement à oscillation



Brosse couronne



Woca-Set de produits d'entretien du bois



CHF 1'070.-

Art.:  
726.000



CHF 1'480.-

Art.:  
741.000  
Photo avec accessoires

## PowerDisc LS

La machine standard est adaptée pour le nettoyage régulier, en profondeur et nettoyage des tapis. Fonctionnement très silencieux grâce à l'entraînement par courroie. Poids supplémentaire optionnel disponible selon les destinations.

## R44-180

Machine standard avec entraînement par courroie pour l'entretien et le nettoyage en profondeur. Simple et facile à guider grâce à son moteur décalé. Réglage progressif de la poignée. Avec boîtier métallique.

### Fiche technique:

|                             | PowerDisc LS           | R44-180                |
|-----------------------------|------------------------|------------------------|
| Puissance max.              | 1200 W / 230 V         | 1200 W / 230 V         |
| Vitesse de rotation         | 155 1/min              | 180 1/min              |
| Largeur de travail          | 44 cm                  | 44 cm                  |
| Hauteur de travail          | 37 cm                  | 33 cm                  |
| Longueur du câble           | 12,5 m                 | 12,5 m                 |
| Poids avec brosse           | 30 kg                  | 34 kg                  |
| Vibration manche            | < 2,5 m/s <sup>2</sup> | < 2,5 m/s <sup>2</sup> |
| Classe de protection        | I/IPX4                 | I/IPX4                 |
| Couple de rotation          | 68 Nm                  | 65 Nm                  |
| Norme acoustique (décibels) | 55 dBA                 | 58 dBA                 |

### Accessoires optionnels:

|   | PowerDisc LS | R44-180 | CHF    |
|---|--------------|---------|--------|
| 719.000 Réservoir 14 l  | ●            | ●       | 126.50 |
| 726.067 Poids interne de 2 kg (nécessite 2 pcs)                         | ●            |         | 45.00  |
| 741.650 Jupe d'aspiration, Ø 44 cm                                      | ●            | ●       | 231.00 |
| 742.070 Plateau d'entraînement pour pads, Ø 39 cm                       | ●            | ●       | 107.80 |
| 742.070A Plateau d'entraînement, Ø 39 cm avec brosses                   | ●            | ●       | 108.00 |
| 694.322.5 Pad rouge, Ø 43,2 cm (5 pièces) - autres pads voir page 73/74 | ●            | ●       | 68.60  |
| 742.059 Brosse PPN 0,6, Ø 43 cm   | ●            | ●       | 98.00  |
| 742.0595K Brosse 5 K, Ø 43 cm   | ●            | ●       | 110.00 |
| 742.073 Brosse béton lavé, Ø 43 cm                                      | ●            | ●       | 107.80 |
| 742.074 Brosse pour shampooinage PPN 0,3                                | ●            | ●       | 107.80 |
| 742.076 Brosse en silicium-carbure                                      | ●            | ●       | 190.00 |
| Z481Z Pad laine d'acier pour cristallisation                            |              | ●       | 26.40  |
| 742.078 Poids supplémentaire 8 kg avec vis                              |              | ●       | 176.00 |



Brosse en silicium-carbure



Ajustable dans toutes les positions.



Pads



R44-180: Nettoyage moquette



Pad laine d'acier

# POUR LE LUSTRAGE ET LE NETTOYAGE



CHF 1'890.–  
Art.: 790.000

## Duo Speed

Idéal pour le lavage humide et le lustrage à deux vitesses réglables: 190 et 380 1/min. Avec boîtier métallique.



CHF 2'280.–  
Art.: 790.010

## Duo Speed Spray

Machine identique à la Duo Speed mais avec un système spray/pulvérisateur électrique inclus.

### Fiche technique:

|                             | Duo Speed             | Duo Speed Spray       |
|-----------------------------|-----------------------|-----------------------|
| Puissance max.              | 1200–1500 W / 230 V   | 1200–1500 W / 230 V   |
| Vitesse de rotation         | 190/380 1/min         | 190/380 1/min         |
| Largeur de travail          | 44 cm                 | 44 cm                 |
| Hauteur capot               | 33 cm                 | 33 cm                 |
| Longueur du câble           | 12,5 m                | 12,5 m                |
| Poids brut                  | 39 kg                 | 39 kg                 |
| Vibration manche            | <2,5 m/s <sup>2</sup> | <2,5 m/s <sup>2</sup> |
| Classe de protection        | I/IPX4                | I/IPX4                |
| Couple de protection        | 65/40 Nm              | 65/40 Nm              |
| Norme acoustique (décibels) | 65 dBA                | 65 dBA                |



Duo Speed: Interrupteur



Duo Speed: Poids additionnel

### Accessoires optionnels :

|   | Duo Speed | Duo Speed Spray | CHF    |
|---|-----------|-----------------|--------|
| 719.000 Réservoir 14 l  | ●         | ●               | 126.50 |
| 741.650 Jupe d'aspiration, Ø 44 cm                                      | ●         | ●               | 231.00 |
| 780.920 AS 05, aspirateur   | ●         | ●               | 430.00 |
| 752.900 Spraymaster/pulvérisateur, 1 l                                  | ●         | ●               | 196.00 |
| 742.070 Plateau d'entraînement pour pads, Ø 39 cm                       | ●         | ●               | 107.80 |
| 742.070A Plateau d'entraînement, Ø 39 cm avec brosses                   | ●         | ●               | 108.00 |
| 752.070 Plateau d'entraînement High-Speed avec élément en mousse        | ●         | ●               | 135.80 |
| 752.070A Plateau d'entraînement High-Speed avec bague de protection     | ●         | ●               | 231.00 |
| 790.070A Plateau d'entraînement High-Speed, Duo                         | ●         | ●               | 249.20 |
| 694.322.5 Pad rouge, Ø 43,2 cm (5 pièces) - autres pads voir page 73/74 | ●         | ●               | 68.60  |
| 742.059 Brosse PPN 0,6, Ø 43 cm   | ●         | ●               | 98.00  |
| 742.0595K Brosse 5 K, Ø 43 cm   | ●         | ●               | 110.00 |
| 742.072 Brosse de polissage (Mexicaine Fibre)                           | ●         | ●               | 107.80 |
| 742.073 Brosse béton lavé, Ø 43 cm                                      | ●         | ●               | 107.80 |
| 742.074 Brosse pour shampooinage PPN 0,3                                | ●         | ●               | 107.80 |
| 742.076 Brosse en silicium-carbure                                      | ●         | ●               | 190.00 |
| 742.078 Poids supplémentaire 8 kg avec vis                              | ●         | ●               | 176.00 |



Pad



Plateau d'entraînement highspeed



# POUR LUSTRER ET POLIR



CHF 1'250.-

Art.:  
726.010



CHF 1'770.-

Art.:  
751.000  
Photo avec sprayer  
(accessoires optionnels)

## PowerDisc HS

Machine à grande vitesse pour le nettoyage et l'entretien des sols modernes durs. Pour entretenir et polir par spray également.

## R44-450 High-Speed

Machine à grande vitesse pour le nettoyage et l'entretien des sols modernes durs. Pour un nettoyage et un polissage très brillant. Simple et facile à guider grâce au moteur décalé et au réglage progressif de la poignée. Avec boîtier métallique.

### Fiche technique:

|                             | PowerDisc HS          | R44-450               |
|-----------------------------|-----------------------|-----------------------|
| Puissance max.              | 1200 W / 230 V        | 1500 W / 230 V        |
| Vitesse de rotation         | 410 1/min             | 450 1/min             |
| Largeur de travail          | 44 cm                 | 44 cm                 |
| Hauteur capot               | 37 cm                 | 33 cm                 |
| Longueur du câble           | 12,5 m                | 12,5 m                |
| Poids avec brosse           | 30 kg                 | 39 kg                 |
| Classe de protection        | I/IPX0                | I/IPX0                |
| Couple de rotation          | 29 Nm                 | 26 Nm                 |
| Vibration manche            | <2,5 m/s <sup>2</sup> | <2,5 m/s <sup>2</sup> |
| Norme acoustique (décibels) | 55 dBA                | 62 dBA                |

### Accessoires optionnels:

|   | PowerDisc HS | R44-450 | CHF    |
|---|--------------|---------|--------|
| 741.650 Jupe d'aspiration, Ø 44 cm  | ●            | ●       | 231.00 |
| 780.920 AS 05, aspirateur   | ●            | ●       | 430.00 |
| 752.900 Spraymaster / pulvérisateur, 1 l  | ●            | ●       | 196.00 |
| 752.070 Plateau d'entraînement High-Speed avec élément en mousse                          | ●            | ●       | 135.80 |
| 752.070A Plateau d'entraînement High-Speed, avec élément en mousse et bague de protection | ●            | ●       | 231.00 |
| 790.070A Plateau d'entraînement High-Speed, Duo   | ●            | ●       | 249.20 |
| 694.322.5 Pad rouge, Ø 43,2 cm (5 pièces) - autres pads voir page 73/74                   | ●            | ●       | 68.60  |
| 694.326 Pad High-Speed, Ø 43,2 cm, fibre naturelle  | ●            | ●       | 33.60  |
| 742.072 Brosse de polissage (Mexicaine Fibre)   | ●            | ●       | 107.80 |
| 742.078 Poids supplémentaire 8 kg avec vis  | ●            | ●       | 176.00 |



Spraymaster



Brosse de polissage Mexicaine Fibre



Plateau d'entraînement high-speed



Pad



Plateau d'entraînement High-Speed, Duo

# PUISSANTES ET POLYVALENTES



CHF 1'600.—

Art.: 726.020

## PowerDisc HD

La PowerDisc HD répond aux exigences les plus élevées. Qu'il s'agisse de poncer le parquet, lessiver des sols durs ou de cristalliser du marbre: avec le poids standard amovible de 9.8 kg, vous obtenez un résultat parfait. Deux poids de 4 kg peuvent être montés en supplément. Puissance et force à l'état pur. Pour le transport, il suffit d'ôter le poids standard.

### Fiche technique:

|                             | PowerDisc HD                        | R44-120               |
|-----------------------------|-------------------------------------|-----------------------|
| Puissance max.              | 1200 W / 230 V                      | 1600 W / 230 V        |
| Vitesse de rotation         | 160 1/min                           | 120 1/min             |
| Largeur de travail          | 44 cm                               | 44 cm                 |
| Hauteur de travail          | 37 cm                               | 33 cm                 |
| Longueur du câble           | 12,5 m                              | 12,5 m                |
| Poids avec brosse           | 43 kg (51 kg avec poids supplément) | 39 kg                 |
| Vibration manche            | <2,5 m/s <sup>2</sup>               | <2,5 m/s <sup>2</sup> |
| Classe de protection        | I / IPX4                            | I / IPX4              |
| Couple de rotation          | 68 Nm                               | 102 Nm                |
| Norme acoustique (décibels) | 55 dBA                              | 58 dBA                |

### Appareil livré avec

|   | PowerDisc HD | R44-120 | CHF      |
|---|--------------|---------|----------|
| 726.067 Poids interne de 2 kg (nécessite 2 pcs) | ●            |         | (45.00)  |
| 726.410 Poids manche inclu 9,8 kg               | ●            |         | (294.00) |

### Accessoires optionnels:

|   | PowerDisc HD | R44-120 | CHF    |
|---|--------------|---------|--------|
| 639.731 Disque abrasif papier 60                                      | ●            | ●       | 22.05  |
| 639.732 Disque abrasif papier 80                                      | ●            | ●       | 22.05  |
| 639.733 Disque abrasif papier 100                                     | ●            | ●       | 15.75  |
| 639.734 Disque abrasif papier 120                                     | ●            | ●       | 15.75  |
| 639.737 Treillis de ponçage no 60                                     | ●            | ●       | 18.90  |
| 639.738 Treillis de ponçage no 80                                     | ●            | ●       | 18.20  |
| 639.739 Treillis de ponçage no 100                                    | ●            | ●       | 18.20  |
| 639.741 Treillis de ponçage no 150                                    | ●            | ●       | 19.60  |
| 719.000 Réservoir 14 l  | ●            | ●       | 126.50 |
| 741.650 Jupe d'aspiration, Ø 44 cm                                    | ●            |         | 231.00 |
| 747.650 Bague d'aspiration  |              | ●       | 163.80 |
| 742.069 Plateau d'entraînement ponçage                                |              | ●       | 107.80 |
| 742.070 Plateau d'entraînement pour pads, Ø 39 cm                     | ●            | ●       | 107.80 |
| 742.070A Plateau d'entraînement, Ø 39 cm avec brosses                 | ●            | ●       | 108.00 |
| 694.322.5 Pad rouge, Ø 43,2 cm 5 pièces - autres pads voir page 73/74 | ●            | ●       | 68.60  |
| 742.059 Brosse PPN 0,6, Ø 43 cm                                       | ●            | ●       | 98.00  |
| 742.073 Brosse béton lavé, Ø 43 cm                                    | ●            | ●       | 107.80 |
| 742.074 Brosse pour shampooiner PPN 0,3*                              | ●            | ●       | 107.80 |
| 742.076 Brosse en silicium-carbure                                    | ●            | ●       | 190.00 |
| Z481Z Pad laine d'acier   |              | ●       | 26.40  |
| 742.068 Plateau ponçage pour bois, avec grande fixation               | ●            | ●       | 189.00 |
| 742.080 Plateau quatre  |              | ●       | 790.00 |
| 742.088 Disque abrasif papier, no 100, Ø 15 cm, pour plateau quatre   |              | ●       | 3.15   |
| 742.088A Disque abrasif papier, no 40, Ø 15 cm, pour plateau quatre   |              | ●       | 4.90   |
| 726.415 Set à 2 poids additionnels (8 kg), avec vis                   | ●            |         | 120.00 |
| 3611478 Poids supplémentaire 5,7 kg                                   |              | ●       | 155.40 |

\* Utiliser uniquement sans poids



CHF 1'950.—

Art.: 739.000

## R44-120

Machine spéciale pour la rénovation des parquets et la cristallisation des revêtements en pierre naturelle. Moteur à 6 pôles avec couple renforcé. Des tubulures d'aspiration se trouvent dans le boîtier pour une puissance d'aspiration idéale.



montage simple des accessoires



Montage simple du réservoir à lessive



Pour le transport, il suffit d'ôter le poids standard



Plateau quatre



Prise d'aspiration



Plateau ponçage

# GRANDE VITESSE



CHF 2'750.–

Art.:  
782.000



CHF 430.–

Art.:  
780.920

## R53-1100 Ultra High-Speed

Polissage et pulvérisation sur moyennes et grandes surfaces. Une productivité supérieure d'environ 30 % à celle des machines monodisques conventionnelles à grande vitesse, car il est possible de piloter aussi bien latéralement qu'en va-et-vient. Avec plaque d'entraînement intégrée et anneau anti-poussière. Avec boîtier métallique. Pression du tampon réglable individuellement.

## AS05

Unité d'aspiration pour les restes de déchets de ponçage et de polissage.

### Compatible avec:

- R44-120
- R53-1100
- R44-450
- PowerDisc HS
- Duo Speed

### Fiche technique:

|                                   | R53-1100       | AS05          |
|-----------------------------------|----------------|---------------|
| Puissance max.                    | 1320 W / 230 V | 650 W / 230 V |
| Vacuum                            |                | 250 mbar      |
| Contenance maxi poussière         |                | 4,5 l         |
| Vitesse de rotation               | 1100 1/min     |               |
| Largeur de travail                | 53 cm          |               |
| Hauteur capot                     | 15 / 35 cm     |               |
| Longueur du câble                 | 20 m           |               |
| Poids avec plateau d'entraînement | 46 kg          |               |
| Classe de protection              | I / IPX0       |               |
| Couple de rotation                | 12 Nm          |               |
| Norme acoustique (décibels)       | 67 dBA         |               |

### Appareil livré avec:

|   | R53-1100        | AS05 |
|---|-----------------|------|
| - | 1 Sac en papier | ●    |

### Accessoires optionnels:

|         | R53-1100                                   | AS05 | CHF    |
|---------|--|------|--------|
| 025.430 | Sac en papier pour AS05 (5 pièces)         | ●    | 15.05  |
| 025.435 | Sac en tissu réutilisable                  | ●    | 19.60  |
| 695.086 | Pad High-Speed, Ø 50,8 cm, fibre naturelle | ●    | 40.60  |
| 752.900 | Spraymaster / pulvérisateur, 1 l           | ●    | 196.00 |
| 782.650 | Jupe d'aspiration, Ø 53 cm                 | ●    | 273.00 |



Roulette de guidage avec réglage de la pression



Diffuseur Spraymaster 1 l



Machine avec plateau d'entraînement intégré



Machine avec unité d'aspiration







# MANIABILITÉ ET ÉCONOMIE DE TEMPS



CHF 145.—

Art.:  
067.500

## FlooBe 2

Le temps, c'est de l'argent. Le FlooBe 2 vous aide à économiser les deux. Monté sur quatre roulettes et très léger, il accède à des endroits où les autres appareils de nettoyage ne vont pas. C'est pour cela que le FlooBe 2 vient compléter la panoplie de tous les professionnels du nettoyage. Cette petite balayeuse sans fil est indispensable pour les nettoyages rapides et l'entretien des petites surfaces dures et des moquettes. Equipé d'une batterie, la machine dispose d'une autonomie pouvant atteindre deux heures. Il suffit de placer le FlooBe 2 sur sa station de chargement branchée sur le secteur et il est de nouveau opérationnel au bout de 8 heures. L'interrupteur se commande facilement avec le pied.

### Fiche technique:

|                                      | FlooBe                   |
|--------------------------------------|--------------------------|
| Puissance max.                       | 7,2 V                    |
| Largeur de travail                   | 24 cm                    |
| Heures de rechargement les batteries | env. 8 h                 |
| Autonomie                            | env. 2 h                 |
| Poids                                | 1,7 kg                   |
| Encombrement L/L/H                   | 29 / 21 / 98 et 117.5 cm |



Manche télescopique adaptable



Vue de dessous



Bac facile à vider



Station de charge



Sur station de charge



Panneau amovible pour le nettoyage à proximité du bord

# BALAYAGE PROFESSIONNEL



CHF 530.–

Art.:  
075.000

## HS770-2

Balayeuse manuelle compacte pour moyennes surfaces (clientèle privée, collectivités, industries). Tout le monde peut l'utiliser facilement sans faire de bruit et sans polluer (aucune émission). La poignée ceintrée peut être tournée pour une adaptation ergonomique. Brosse latérale et brosse à rouleau réglables. Conçue pour une utilisation dans des endroits difficiles.



CHF 4'890.–

Art.:  
065.000  
sans batterie

## KS650 IBC

Que ce soit à l'intérieur ou à l'extérieur, cette balayeuse automotrice enlève la saleté et la poussière de tous les sols durs. Elle est alimentée par une batterie et est équipée d'un chargeur embarqué. Elle est très maniable grâce au système d'entraînement efficace avec sa vitesse de balayage de 5 km/h. Le principe de la projection surélevée garantit le remplissage du bac parfait. En option, disponible avec un kit spécial tapis.

### Fiche technique:

|   | HS770-2                           | KS650 IBC               |
|---|-----------------------------------|-------------------------|
| Puissance max.                          |                                   | 750 W / 12 V            |
| Contenance du bac                       | 50 l                              | 35 l                    |
| Charge utile du bac                     |                                   | 25 kg                   |
| Largeur de travail avec brosse latérale | 77 cm                             | 71 cm                   |
| Entraînement continu                    |                                   | infiniment variable     |
| Performance théorique:                  |                                   |                         |
| avec brosse latérale                    | 3000 m <sup>2</sup> /h            | 3525 m <sup>2</sup> /h  |
| sans brosse latérale                    |                                   | 2525 m <sup>2</sup> /h  |
| Vitesse                                 |                                   | 5,0 km/h                |
| Brosse latérale                         | réglable en hauteur               |                         |
| Brosse principale                       | réglable en hauteur               |                         |
| Temps de recharge batterie              |                                   | 12 h                    |
| Poids                                   | 14,6 kg                           | 122 kg (incl. batterie) |
| Encombrement L/L/H                      | 100 / 78,5 / 105 cm (avec arceau) | 110 / 71 / 72 cm        |

### Appareil livré avec:

|   | KS650 IBC | CHF      |
|---|-----------|----------|
| 065.142 Contrôle décharge profonde        | ●         | (432.00) |
| 065.171 Brosse centrale                   | ●         | (206.20) |
| 065.193 Brosse latérale à usage intérieur | ●         | (130.50) |
| 065.199 Chargeur intégré                  | ●         | (526.00) |

### Accessoires optionnels:

|   | KS650 IBC | CHF    |
|---|-----------|--------|
| 065.010 Kit de nettoyage pour tapis:      | ●         | 394.80 |
| Roue pevalon complet                      |           |        |
| Tamis à charpie                           |           |        |
| Bandes de frottement                      |           |        |
| Arceau complet                            |           |        |
| Microswitch avec connexion par câble      |           |        |
| Vis et attaches de câble divers           |           |        |
| 065.190 Brosse latérale à usage extérieur | ●         | 185.00 |
| 066.091 Batterie gel 12 V / 76 Ah (C5)    | ●         | 453.00 |

### HS770-2

Nécessite peu  
d'espaceSystème breveté,  
balaye optimale en  
avant et en arrière

### KS650 IBC



Bac facile à vider

Affichage du niveau de  
charge de la batterie et  
du chargeur intégréLever pour relever /  
abaisser la brosse  
latérale



CHF 13'900.—

Art.:  
080.000  
sans batterie

CHF 15'900.—

Art.:  
080.010  
sans batterie**KS1100 B****KS1100 B HD**

Cette balayeuse aspirante autoportée compacte et très maniable est conçue pour des grandes et moyennes surfaces extérieures et intérieures. Elle offre un très grand confort d'utilisation, un rendement de surface élevé et un nettoyage parfait du filtre. Sa construction robuste, sa facilité d'utilisation et ses très bons résultats de balayage sont d'autres points qui parlent en faveur de la KS1100B.

**Fiche technique:**

Largeur de travail avec balais latéraux / sans balais latéraux

Diamètre brosse brosse latérale

Principe du balayage pour brosseage

Contenance du bac

Filtre à poussière

Surface du filtre

Nettoyage filtre

Rayon de braquage

Energie batterie

Encombrement L/L/H

Poids sans batterie

Vitesse

Autonomie (max.)

Capacité surfaces théoriques

Temps de recharge batterie

Brosse latérale

Travail pente max

**KS1100 B / KS110B HD**

116 / 70 cm

44 cm

en arrière

60 l

Polyester

3,9 m<sup>2</sup>

électrique

230 cm

24V 180Ah

1550 / 1000 / 1220 mm

240 kg

0 – 7,2 km/h

4,5 h

env. 8000 m<sup>2</sup>/h

12 h

2

20 %

**Appareil livré avec:**

080.059 Brosse latérale standard, ø47,5 cm, avec brosse PP 0.8, 3 rangées (nécessite 2 pcs)

080.222 Filtre à poussière complet

080.501 Brosse centrale standard, 70 cm, avec brosse PP 0.9

**KS1100 B / KS110B HD**

●

●

●

**CHF**

(84.00)

(120.00)

(276.00)

**Accessoires optionnels:**

080.130 Kit Phare

080.136 Ampoule 24 V

701.650 4 x batteries gel à 4 x 6 V / 180 Ah, (avec câble de connexion)

710.660 Chargeur 24 V / 25 A

**KS1100 B / KS110B HD**

●

●

●

●

**CHF**

359.80

29.40

2'092.00

540.00

**Utilisation en extérieur**

080.060 Brosse latérale, ø47,5 cm, avec brosse PP 0.8 + acier 0.8, 3 rangées

080.504 Brosse centrale, 70 cm, avec brosse PP 0.9 + acier 0.9

●

●

95.00

160.00

**Utilisation en intérieur**

080.061 Brosse latérale, ø47,5 cm, avec brosse Tampico, 3 rangées

080.498 Brosse centrale, 70 cm, avec brosse Tampico

●

●

90.00

190.00

**Utilisation en intérieur et extérieur**

080.059 Brosse latérale standard, ø47,5 cm, avec brosse PP 0.8, 3 rangées (nécessite 2 pcs)

080.499 Brosse centrale, 70 cm, avec brosse PP 0.9, avec double poils

●

●

84.00

210.00

**Kit d'immatriculation:**

800.925 Set immatriculation incl. montage:

Feu tournant / Etiquette de la vitesse / Triangle de panne / Support de plaque d'immatriculation / Oeil-de-chat

800.929 Contrôle technique de véhicule OCRN, Canton St. Gall, Immatriculation OCRN

1150.00

550.00



Tableau de commande simplifié



Grand bac



Changement de brosse simple



Filtre à poussière vite changé



L'intérieur de la machine



Siège confortable

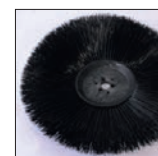

Brosse latérale standard



Brosse centrale optionnelle





Prix sur demande

Art:  
072.030**KEMARO 900 Remote**

Éclats de palettes, résidus d'emballage ou poussière industrielle? Le KEMARO 900 est la première balayeuse industrielle de nettoyage à sec au monde avec aspiration intégrée pour les grandes surfaces et les saletés grossières, que vous pouvez contrôler avec une télécommande. Grâce à sa conception profonde (hauteur 30 cm!), il nettoie également de manière optimale sous les machines et les équipements. Le K900 peut être facilement transporté et utilisé dans plusieurs bâtiments ou pièces.

**Fiche technique:**

|                           | <b>K900 Remote</b>      |
|---------------------------|-------------------------|
| Largeur de travail        | 90 cm                   |
| Autonomie maximale        | jusqu'à 5 h             |
| Batterie                  | lithium- ion / 36 V     |
| Temps de chargement       | 2.5 h                   |
| Vitesse de travail        | 0.7 m/s                 |
| Pente de rampe maximale   | 12%                     |
| Performances de nettoyage | 1'000 m <sup>2</sup> /h |
| Contenance eau sale       | 35 l                    |
| Poids inclus batteries    | 32 kg                   |
| Encombrement L/L/H        | 79 x 72 x 30 cm         |

**Appareil livré avec:**

|                                     | <b>K900 Remote</b> |
|-------------------------------------|--------------------|
| 072.209 Batterie lithium-ion        | ●                  |
| 072.210 Chargeur                    | ●                  |
| 072.103 Télépilotage                | ●                  |
| 072.203 Brosse centrale             | ●                  |
| 072.204 Plateaux brosses (2 pièces) | ●                  |
| 072.202 Filtre                      | ●                  |

**Accessoires optionnels:**

|   | <b>K900 Remote</b> |
|---|--------------------|
| 072.060 Contrat de maintenance 'simply'<br>Montant forfaitaire pour: Un service par an, y compris les frais de conduite et de main-d'œuvre, à l'exclusion des pièces d'usure et de rechange   | ●                  |
| 072.070 Contrat de maintenance 'comfort'<br>Montant forfaitaire pour: Deux services par an, y compris les frais de conduite et de main-d'œuvre, y compris les pièces d'usure (max. 3 filtres, 1 jeu de brosses), à l'exclusion des pièces de rechange | ●                  |
| 072.200 Ensemble de pièces d'usure (2 plateaux brosses, 1 brosse centrale, 2 filtres, petites pièces)   | ●                  |
| 072.201 Ensemble de pièces d'usure petit (lèvres, joints)   | ●                  |



Télépilotage



Vidange facile des réservoirs



Nettoie les saletés grossières

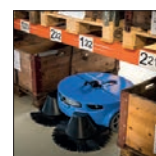

Nettoyage dans l'entrepôt de palettes



Le prix dépend du modèle

K900 Eco / Art.:  
072.000

K900 Smart / Art.:  
072.010

K900 Comfort / Art.:  
072.020

## KEMARO 900

Éclats de palettes, résidus d'emballage ou poussière industrielle? Le KEMARO 900 est le premier robot industriel de nettoyage à sec au monde avec aspiration intégrée pour les grandes surfaces et les saletés grossières. Le robot balayeur s'oriente de manière autonome dans les pièces et nettoie les zones efficacement 24 heures sur 24. Grâce à sa conception profonde, il nettoie également de manière optimale sous les machines et les équipements. Le K900 peut être facilement transporté et utilisé dans plusieurs bâtiments ou pièces. Grâce à des algorithmes sophistiqués et à l'intelligence artificielle, le robot peut nettoyer de très grandes zones industrielles. Aucune installation supplémentaire n'est nécessaire pour le fonctionnement du robot balayeur. La navigation intelligente répond aux changements d'environnement sans guidage ni préprogrammation.

### Fiche technique:

|                           | K900 Eco / Smart / Comfort |
|---------------------------|----------------------------|
| Largeur de travail        | 90 cm                      |
| Autonomie maximale        | jusqu'à 5 h                |
| Batterie                  | lithium-ion / 36 V         |
| Temps de chargement       | 2.5 h                      |
| Vitesse de travail        | 0.7 m/s                    |
| Pente de rampe maximale   | 12%                        |
| Performances de nettoyage | 1'000 m <sup>2</sup> /h    |
| Contenance eau sale       | 35 l                       |
| Poids inclus batteries    | 32 kg                      |
| Encombrement L/L/H        | 79 x 72 x 35 cm            |

### Appareil livré avec:

|         | K900 Eco   | K900 Smart | K900 Comfort |
|---------|--|------------|--------------|
| 072.209 | ●  | ●          | ●            |
| 072.102 | ●  | ●          | ●            |
| 072.203 | ●  | ●          | ●            |
| 072.204 | ●  | ●          | ●            |
| 072.050 | ●  | ●          | ●            |
| –       | Aspiration des poussières à haute performance (filtre inclus)  | ●          | ●            |
| –       | Mise à jour du capteur pour une performance accrue et une délimitation flexible des zones (avec cône de signalisation) | ●          | ●            |
| 072.103 | Télépilotage   | ●          | ●            |
| –       | Surveillance du niveau du réservoir de saleté  | ●          | ●            |

### Accessoires optionnels:

|         | K900 Eco / Smart / Comfort  |   |
|---------|---|---|
| 072.060 | Contrat de maintenance 'simply'<br>Montant forfaitaire pour: Un service par an, y compris les frais de conduite et de main-d'œuvre, à l'exclusion des pièces d'usure et de rechange   | ● |
| 072.070 | Contrat de maintenance 'comfort'<br>Montant forfaitaire pour: Deux services par an, y compris les frais de conduite et de main-d'œuvre, y compris les pièces d'usure (max. 3 filtres, 1 jeu de brosses), à l'exclusion des pièces de rechange | ● |
| 072.200 | Ensemble de pièces d'usure (2 plateaux brosses, 1 brosse centrale, 2 filtres, petites pièces)   | ● |
| 072.201 | Ensemble de pièces d'usure petit (lèvres, joints)   | ● |
| 072.100 | Cône de signalisation pour la délimitation des zones  | ● |
| 705.900 | Bandes de marquage pour une sécurité accrue (par mètre)   | ● |
| 072.103 | Télépilotage  | ● |
| 072.202 | Filtre  | ● |
| 072.210 | Chargeur  | ● |



Utilisation simple



Vidange facile des réservoirs



Nettoie les saletés grossières

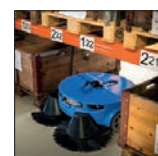

Nettoyage dans l'entrepôt de palettes



Station de recharge

# Le nettoyage par la **+** **QUALITÉ**



**CHARIOTS DE NETTOYAGE**

**MATÉRIEL DE CONSOMMATION**

**PRODUITS DE NETTOYAGE**





# DÉCLARATION LES PICTOGRAMMES

## Application manuelle



Nettoyage manuel



Nettoyage sol



Protection sol



Nettoyage vitre

## Application machine



Monobrosse



Autolaveuse



Injection Extraction

## Revêtement



Carrelage



Tapis



Parquet



Tapis laine

## Surface lavable



Salle de bain



Mobilier



Sanitaire

## Divers



Lavage à la main



Désinfection



Hotte aspirante



Laver la vaisselle

# SOMMAIRE

## Chariots de nettoyage, matériel de consommation

|  | Page  |
|--|-------|
| <b>Chariots de nettoyage</b>                                 | 54-58 |
| <b>Chiffons, éponges</b>                                     | 59    |
| <b>Nettoyage des sols</b>                                    | 60-62 |
| <b>Brosserie</b>   | 63    |
| <b>Dépoussiérage</b>   | 64    |
| <b>Nettoyage vitres</b>                                      | 64-66 |
| <b>Diffuseur et bouteille</b>                                | 67-68 |
| <b>Accudose, Streamline</b>                                  | 69    |
| <b>Sacs à poubelles, articles de protection, accessoires</b> | 70    |
| <b>Articles d'hygiène</b>                                    | 71-72 |
| <b>Pads</b>  | 73-74 |

## Produits de nettoyage

|  | Page  |
|--|-------|
| <b>Nettoyage écologique: Eco-Power</b>           | 75    |
| <b>Produits de nettoyage et d'entretien</b>      | 76-78 |
| <b>Produits spéciaux</b>                         | 79-85 |
| <b>Produits de nettoyage tapis et moquette</b>   | 85-86 |
| <b>Décapant et revêtements</b>                   | 87-88 |
| <b>Désinfectant et détergent hygiène</b>         | 89    |
| <b>Produits sanitaires</b>                       | 90-92 |
| <b>Kit de nettoyage</b>                          | 92    |
| <b>Pastilles de nettoyage</b>                    | 93    |
| <b>Hygiène de la cuisine Steinfels</b>           | 94-95 |
| <b>WOCA entretien du bois pour parquet huilé</b> | 96-97 |
| <b>Quelle-pour-quelle liste</b>                  | 98-99 |
| <b>Consignes de sécurité</b>                     | 100   |

Fiche de données de sécurité pour les produits de nettoyage voir [www.cleanfix.com](http://www.cleanfix.com)

## Tables des matières

|  | Page    |
|--|---------|
| <b>Table des matières par numéro d'article</b> | 101-103 |
| <b>Table des matières par nom de produit</b>   | 104     |

# COMPACTS ET MODULABLES

## Seau simple avec presse



| Article | Description                       | CHF    |
|---------|-----------------------------------|--------|
| 801.501 | Seau simple avec presse, 3 pièces | 189.00 |

| Appareil livré avec |                            | CHF   |
|---------------------|----------------------------|-------|
| 801.503             | Presse verticale plastique | 95.20 |
| 801.505             | Seau bleu 15 litres        | 26.40 |

## Chariot simple 1 x 25 litres

Chariot léger et maniable avec timon de guidage, presse à mâchoire et panier grillagé. Acier inoxydable.



|                |                       | CHF           |
|----------------|-----------------------|---------------|
| <b>801.400</b> | <b>Chariot simple</b> | <b>230.00</b> |

| Appareil livré avec |   | CHF    |
|---------------------|---|--------|
| 802.601             | Corbeille métallique pour chariot simple/double | 52.90  |
| 801.630             | Presse verticale plastique                      | 100.00 |
| 802.421             | Seau 25 litres bleu                             | 37.20  |

| Accessoires |  | CHF   |
|-------------|--|-------|
| 802.420     | Seau 25 litres rouge                             | 37.20 |
| 801.401     | Roue 80 mm                                       | 19.30 |
| 801.529     | Intercalaire en caoutchouc mousse, noir, perforé | 15.60 |

| Fiche technique    |               |
|--------------------|---------------|
| Encombrement L/L/H | 84/39.5/79 cm |



Corbeille métallique



Presse verticale

## Chariot double 2 x 25 litres

Chariot à double seau léger et maniable avec seaux fixés solidement. Arceau de guidage, presse à mâchoire et panier grillagé pratiques. Acier inoxydable.



|                |                       | CHF           |
|----------------|-----------------------|---------------|
| <b>802.400</b> | <b>Chariot double</b> | <b>266.00</b> |

| Appareil livré avec |   | CHF    |
|---------------------|---|--------|
| 802.601             | Corbeille métallique pour chariot simple/double | 52.90  |
| 801.630             | Presse verticale plastique                      | 100.00 |
| 802.420             | Seau 25 litres rouge                            | 37.20  |
| 802.421             | Seau 25 litres bleu                             | 37.20  |

| Accessoires |  | CHF   |
|-------------|--|-------|
| 801.401     | Roue 80 mm                                       | 19.30 |
| 801.529     | Intercalaire en caoutchouc mousse, noir, perforé | 15.60 |

| Fiche technique    |               |
|--------------------|---------------|
| Encombrement L/L/H | 70/39.5/91 cm |



Roue 80 mm

# COMPACTS ET MODULABLES

## Petit chariot de nettoyage

Chariot de nettoyage compact en acier inoxydable, avec 2 seaux 15 litres. L'indispensable pour le nettoyage quotidien. Avec 2 petits seaux 6 litres et panier grillagé.



**805.400 Petit chariot de nettoyage** **CHF 458.00**

| Chariot livré avec |                                     | CHF    |
|--------------------|-------------------------------------|--------|
| 805.402            | Support pour seau 6 litres          | 49.50  |
| 805.420            | Seau 6 litres rouge                 | 13.60  |
| 805.421            | Seau 6 litres bleu                  | 13.60  |
| 801.604            | Seau 15 litres rouge pour la presse | 37.20  |
| 801.603            | Seau 15 litres bleu pour la presse  | 37.20  |
| 801.630            | Presse verticale plastique          | 100.00 |
| 805.401            | Couvercle bleu pour sac poubelle    | 16.20  |
| 805.403            | Housse en nylon pour sac poubelle   | 58.90  |
| 803.502            | Clip pour manche                    | 6.70   |
| 803.503            | Crochet                             | 10.00  |
| 805.607            | Support de mop                      | 9.70   |
| 803.505            | Support de balai                    | 20.70  |

| Accessoires |  | CHF   |
|-------------|--|-------|
| 805.404     | Roue avec frein Ø 100 mm                         | 27.10 |
| 805.405     | Roue sans frein Ø 100 mm                         | 20.70 |
| 801.529     | Intercalaire en caoutchouc mousse, noir, perforé | 15.60 |

**Fiche technique**  
Encombrement L/L/H 93/68/106 cm



Presse verticale



Crochet



Clip pour manche



Support de mop

## Chariot polyvalent

L'aide indispensable pour le nettoyage du bureau, peut être aménagé sur mesure. Léger et robuste, en acier inoxydable.



**901.400 Chariot polyvalent** **CHF 420.00**

| Chariot livré avec |                                   | CHF   |
|--------------------|-----------------------------------|-------|
| 803.602            | Bac en plastique bleu             | 23.60 |
| 803.501            | Couvercle bleu pour sac poubelle  | 11.05 |
| 805.403            | Housse en nylon pour sac poubelle | 58.90 |
| 803.502            | Clip pour manche                  | 6.70  |
| 803.503            | Crochet                           | 10.00 |
| 805.607            | Support de mop                    | 9.70  |
| 803.505            | Support de balai                  | 20.70 |

| Accessoires |                                   | CHF   |
|-------------|-----------------------------------|-------|
| 803.620     | Seau 5 litres rouge               | 13.60 |
| 803.621     | Seau 5 litres vert                | 13.60 |
| 803.622     | Seau 5 litres jaune               | 13.60 |
| 803.623     | Seau 5 litres bleu                | 13.60 |
| 803.630     | Seau 10 Liter bleu                | 23.60 |
| 803.631     | Seau 10 Liter rouge               | 23.60 |
| 803.506     | Couvercle rouge pour sac poubelle | 11.05 |
| 805.404     | Roue avec frein Ø 100 mm          | 27.10 |
| 805.405     | Roue sans frein Ø 100 mm          | 20.70 |

**Fiche technique**  
Encombrement L/L/H 104/60/103 cm



Support de balai



Bac en plastique bleu



Seau 5 litres rouge/jaune/vert/bleu



# COMPACTS ET MODULABLES

## Grand chariot de nettoyage

Ce chariot de nettoyage mobile contient absolument tout - 2 seaux 15 litres, trois grandes étagères, un porte-sac avec couvercle et support de sac. Peut être équipé sur mesure selon vos besoins. Acier inoxydable.



**803.500 Grand chariot de nettoyage** **CHF 598.00**

| Chariot livré avec |                                     | CHF    |
|--------------------|-------------------------------------|--------|
| 803.602            | Bac en plastique bleu               | 23.60  |
| 801.604            | Seau 15 litres rouge pour la presse | 37.20  |
| 801.603            | Seau 15 litres bleu pour la presse  | 37.20  |
| 801.630            | Presse verticale plastique          | 100.00 |
| 803.501            | Couvercle bleu pour sac poubelle    | 11.05  |
| 805.403            | Housse en nylon pour sac poubelle   | 58.90  |
| 803.502            | Clip pour manche                    | 6.70   |
| 803.503            | Crochet                             | 10.00  |
| 805.607            | Support de mop                      | 9.70   |
| 803.505            | Support de balai                    | 20.70  |

| Accessoires |  | CHF   |
|-------------|--|-------|
| 803.620     | Seau 5 litres rouge                              | 13.60 |
| 803.621     | Seau 5 litres vert                               | 13.60 |
| 803.622     | Seau 5 litres jaune                              | 13.60 |
| 803.623     | Seau 5 litres bleu                               | 13.60 |
| 803.630     | Seau 10 Liter bleu                               | 23.60 |
| 803.631     | Seau 10 Liter rouge                              | 23.60 |
| 803.506     | Couvercle rouge pour sac poubelle                | 11.05 |
| 805.404     | Roue avec frein Ø 100 mm                         | 27.10 |
| 805.405     | Roue sans frein Ø 100 mm                         | 20.70 |
| 801.529     | Intercalaire en caoutchouc mousse, noir, perforé | 15.60 |

**Fiche technique**  
Encombrement L/L/H 123/68/104 cm

## Chariot modèle H

Chariot pour hôpitaux et foyers. Possibilité d'équiper le chariot sur mesure selon vos besoins. Réunit le système et de l'hygiène.



**806.400 Chariot modèle H** **CHF 1'480.00**

| Chariot livré avec |                                      | CHF    |
|--------------------|--------------------------------------|--------|
| 806.401            | Seau 20 litres, gris                 | 29.90  |
| 806.402            | Couvercle pour seau 20 litres, gris  | 27.60  |
| 806.407            | Support pour 2 seaux 20 litres, gris | 178.95 |
| 806.420            | Seau 5 litres rouge                  | 15.20  |
| 806.421            | Seau 5 litres bleu                   | 15.20  |
| 806.422            | Seau 5 litres jaune                  | 15.20  |
| 806.423            | Seau 5 litres vert                   | 15.20  |
| 806.410            | Etagère                              | 27.60  |
| 806.403            | Support de mop (2 pcs)               | 9.70   |
| 806.404            | Support de manche double             | 9.60   |
| 806.405            | Support de manche (2 pcs)            | 11.00  |
| 806.406            | Manche                               | 22.50  |

| Accessoires |                           | CHF   |
|-------------|---------------------------|-------|
| 806.408     | Roue avec frein, Ø 125 mm | 58.40 |
| 806.409     | Roue sans frein, Ø 125 mm | 47.40 |

**Fiche technique**  
Encombrement L/L/H 125/70/115 cm



Support de manche



Support de mop



Récipient pour seaux



Poubelles



Chariot ouvert

## RECYCLED LINE

fabriqué à partir de plastique recyclé certifié

### Chariot à deux seaux - ReUse



Chariot pratique à deux seaux pour le nettoyage professionnel.

802.700 Chariot à deux seaux - ReUse CHF 217.00

- Presse verticale
- 2 seaux de 25 litres noirs (poignée 1x rouge, 1x bleue)
- 1 conteneur noir 31x22x12 cm (poignée 1x rouge)
- Roues silencieuses en plastique ø80 mm

### Chariot avec système de séparation - ReUse



Chariot compact à seau double et poubelle pour le nettoyage professionnel.

802.800 Chariot simple - ReUse CHF 381.00

- Presse verticale
- Seau double 15/10 litres noir pour l'eau sale et l'eau propre
- 2 seaux de 7 litres noirs ( poignée 1x rouge, 1x bleue)
- Poubelle 90 litres plastifiée grise
- Roues silencieuses en plastique ø80 mm

### Chariot de système modulaire - ReUse



Chariot de système modulaire spacieux avec chariot supplémentaire détachable, les deux chariots sont entièrement verrouillables.

806.700 Chariot de système modulaire - ReUse CHF 1'274.00

- Chariot simple et double, en deux parties, séparable, Matériau PP ReUse noir
- 1 boîte coulissante 45x29x16 cm
- 3 étagères 32x50 cm
- 3 couvercles rouges, 1x avec compartiment transparent pour le plan de nettoyage
- Roues silencieuses en plastique ø125 mm

### Chariot modèle H - ReUse



Chariot spacieux modèle H - hospitalité pour usage professionnel.

806.800 Chariot modèle H - ReUse CHF 1'281.00

- Chariot double, matériau PP ReUse noir
- 2 étagères 32x50 cm
- 2 conteneurs pour mop 22 litres gris
- Poubelle 120 litres plastifiée noire
- 3 couvercles rouges, 1x avec compartiment transparent pour le plan de nettoyage
- Roues silencieuses en plastique ø125 mm

### Chariot de bureau - ReUse



Chariot de bureau pratique pour le nettoyage professionnel.

901.800 Chariot de bureau - ReUse CHF 428.00

- 3 seaux de 7 litres noirs ( poignée 1x rouge, 1x bleue, 1x jaune)
- 1 compartiment coulissant 45x29x8,5 cm
- 1 couvercle rouge, avec compartiment transparent pour le plan de nettoyage
- Roues silencieuses en plastique ø125 mm

# RECYCLED LINE

fabriqué à partir de plastique recyclé certifié

## Chariot pour les mops à velcro - ReUse



Chariot de système simple et pratique pour l'utilisation des mops à velcro.

- 2 conteneurs pour mop 22 litres gris
- 1 conteneur noir 50x19x16 cm
- Roues silencieuses en plastique ø125 mm

901.700 **Chariot pour les mops à velcro - ReUse** CHF 476.00

## Chariot pour le balayage humide - ReUse



Chariot de système simple et maniable pour le balayage humide.

- Presse verticale
- 2 seaux de 15 litres noirs (poignée 1x rouge, 1x bleue)
- 1 conteneur noir 50x19x16 cm
- Roues silencieuses en plastique ø125 mm

805.700 **Chariot pour le balayage humide - ReUse** CHF 476.00

## Chariot pour le balayage humide, fermé - ReUse



Chariot de système compact pour le balayage humide, fermé, pour le nettoyage professionnel.

- Chariot simple, matériau PP ReUse noir
- 1 étagère 32x50 cm
- Presse verticale
- 2 seaux de 15 litres noirs (poignée 1x rouge, 1x bleue)
- Poubelle 120 litres plastifiée noire
- 2 couvercles rouges, 1x avec compartiment transparent pour le plan de nettoyage
- Roues silencieuses en plastique ø125 mm

806.900 **Chariot pour le balayage humide, fermé - ReUse** CHF 896.00

## Chariot pour le balayage humide, ouvert - ReUse



Chariot de système compact pour le balayage humide, ouvert, pour le nettoyage professionnel.

- Presse verticale
- 2 seaux de 15 litres noirs (poignée 1x rouge, 1x bleue)
- 2 seaux de 7 litres noirs ( poignée 1x rouge, 1x bleue)
- 1 compartiment coulissant 45x29x8,5 cm
- Poubelle 120 litres plastifiée noire
- Roues silencieuses en plastique ø125 mm

803.700 **Chariot pour le balayage humide, ouvert - ReUse** CHF 529.00



# CHIFFONS, ÉPONGES

## Chiffons microfibre



| Article    | Description                            | CHF   |
|------------|--|-------|
| 810.100.10 | Chiffons microfibre, bleu (10 pièces)  | 33.20 |
| 810.101.10 | Chiffons microfibre, vert (10 pièces)  | 33.20 |
| 810.102.10 | Chiffons microfibre, jaune (10 pièces) | 33.20 |
| 810.103.10 | Chiffons microfibre, rosé (10 pièces)  | 33.20 |

## Chiffons multiusage



| Article | Description                           | CHF  |
|---------|---------------------------------------|------|
| 810.113 | Chiffons multiusage bleu (10 pièces)  | 8.80 |
| 810.125 | Chiffons multiusage vert (10 pièces)  | 8.80 |
| 810.112 | Chiffons multiusage jaune (10 pièces) | 8.80 |
| 810.111 | Chiffons multiusage rouge (10 pièces) | 8.80 |

## Chiffons microclean fins

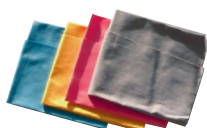

| Article | Description   | CHF   |
|---------|---|-------|
| 810.114 | Chiffons microclean fins bleu 40 x 45cm (5 pièces)  | 35.00 |
| 810.116 | Chiffons microclean fins jaune 40 x 45cm (5 pièces) | 35.00 |
| 810.115 | Chiffons microclean fins rouge 40 x 45cm (5 pièces) | 35.00 |
| 810.117 | Chiffons microclean fins gris 40 x 45cm (5 pièces)  | 35.00 |

## Chiffons en nid-d'abeilles microfibre



| Article    | Description   | CHF   |
|------------|---|-------|
| 810.126.10 | Chiffons en nid-d'abeilles microfibre bleu (10 pièces)  | 34.60 |
| 810.132.10 | Chiffons en nid-d'abeilles microfibre vert (10 pièces)  | 34.60 |
| 810.131.10 | Chiffons en nid-d'abeilles microfibre jaune (10 pièces) | 34.60 |
| 810.130.10 | Chiffons en nid-d'abeilles microfibre rosé (10 pièces)  | 34.60 |

## Peau de daim synthétique



| Article    | Description                          | CHF   |
|------------|--------------------------------------|-------|
| 905.020.10 | Peau de daim synthétique (10 pièces) | 29.50 |

## Eponges, gomme pour les tavelures

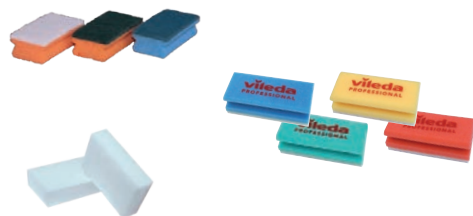

| Article | Description                                    | CHF   |
|---------|--|-------|
| Z475Z   | Eponge orange avec pad blanc (10 pièces)       | 24.50 |
| Z476Z   | Eponge orange avec pad vert (10 pièces)        | 24.50 |
| Z477Z   | Eponge bleue avec pad bleu (10 pièces)         | 24.50 |
| Z479Z   | Eponge Vileda bleue avec pad blanc (10 pièces) | 25.00 |
| Z483Z   | Eponge Vileda verte avec pad blanc (10 pièces) | 25.00 |
| Z478Z   | Eponge Vileda jaune avec pad blanc (10 pièces) | 25.00 |
| Z482Z   | Eponge Vileda rouge avec pad blanc (10 pièces) | 25.00 |
| Z480Z   | Gomme pour taches blanc (6 pièces)             | 11.60 |

## Nettoyage



| Article | Description                 | CHF   |
|---------|-----------------------------|-------|
| 903.020 | Frottoir à main pour pad    | 30.00 |
| 903.021 | Frottoir articulé pour sols | 24.30 |
| 903.022 | Pad blanc, 115x250 mm       | 6.50  |
| 903.023 | Pad rouge, 115x250 mm       | 7.00  |
| 903.032 | Pad bleu, 115x250 mm        | 7.30  |
| 903.035 | Pad brun, 115x250 mm        | 7.90  |

## Chiffons de nettoyage jetables



| Article    | Description  | CHF    |
|------------|--|--------|
| 810.128    | Chiffons de nettoyage jetables 40x30cm (1x 20 pcs)   | 7.90   |
| 810.128.20 | Chiffons de nettoyage jetables 40x30cm (20 x 20 pcs) | 150.00 |

## Chiffons de désinfection jetables



| Article    | Description   | CHF    |
|------------|---|--------|
| 810.129    | Chiffons de désinfection jetables 20x15cm (1x 25 pcs)   | 4.70   |
| 810.129.25 | Chiffons de désinfection jetables 20x15cm (25 x 25 pcs) | 112.80 |

## NETTOYAGE DES SOLS - BALAYAGE À SEC

### Armature plumeau



| Article | Description                     | CHF   |
|---------|---------------------------------|-------|
| 903.004 | Armature pliant, 60 cm          | 8.60  |
| 903.005 | Armature pliant, 80 cm          | 10.00 |
| 903.006 | Armature rigide, 110 cm         | 39.30 |
| 903.045 | Armature rigide, 130 cm         | 41.20 |
| 903.044 | Armature rigide, 160 cm         | 44.20 |
| 605.700 | Manche en alu 145 cm            | 10.70 |
| 605.702 | Manche en fibre de verre 145 cm | 18.00 |

### Plumeau fibre-active et plumeau bleu



| Article | Description                  | CHF   |
|---------|------------------------------|-------|
| 903.016 | Plumeau fibre-active, 60 cm  | 14.60 |
| 903.017 | Plumeau fibre-active, 80 cm  | 20.00 |
| 903.110 | Plumeau fibre-active, 110 cm | 30.00 |
| 903.042 | Plumeau bleu, 130 cm         | 34.80 |
| 903.043 | Plumeau bleu, 160 cm         | 41.50 |

Autres dimensions sur demande

### Lamiwell - Balai trapèze



| Article | Description                     | CHF   |
|---------|---------------------------------|-------|
| 903.024 | Balai trapèze Lamiwell, 55 cm   | 55.10 |
| 605.700 | Manche en alu 145 cm            | 10.70 |
| 605.702 | Manche en fibre de verre 145 cm | 18.00 |

### Lamiwell - Rouleau magnétique Lamiwell - Lingettes humides jaunes



| Article   | Description   | CHF    |
|-----------|---|--------|
| 903.025   | Rouleau magnétique de 100 coupons, 61x20 cm               | 34.90  |
| 903.025.5 | Rouleau magnétique de 100 coupons, 61x20 cm (5 pcs)       | 139.60 |
| 810.127   | Lingettes humides jaunes, jetables (1 paquet de 100 pcs)  | 48.00  |
| 810.127.5 | Lingettes humides jaunes, jetables (5 paquets de 100 pcs) | 210.00 |

## NETTOYAGE DES SOLS - BALAYAGE HUMIDE

### Mini & «Spaghetti» mop avec seau



| Article | Description          | CHF   |
|---------|----------------------|-------|
| 900.042 | Rechange mini-mop    | 9.30  |
| 900.041 | Manche pour mini-mop | 11.10 |

| Article | Description                     | CHF   |
|---------|---------------------------------|-------|
| 605.027 | Mop «Spaghetti»                 | 9.70  |
| 605.001 | Armature mop «Spaghetti»        | 7.20  |
| 605.700 | Manche en alu 145 cm            | 10.70 |
| 605.702 | Manche en fibre de verre 145 cm | 18.00 |

| Article | Description    | CHF   |
|---------|----------------|-------|
| 900.040 | Seau 14 litres | 19.90 |

### Spray Express avec armature velcro



| Article | Description            | CHF    |
|---------|------------------------|--------|
| 820.000 | Spray Express sans Mop | 174.50 |
| 820.002 | Bidon de remplissage   | 100.00 |

# NETTOYAGE DES SOLS - BALAYAGE HUMIDE

## Armature velcro



| Article | Description                                     | CHF   |
|---------|---|-------|
| 810.020 | Armature velcro 40 cm                           | 44.30 |
| 810.023 | Remplacement de la bande velcro 40 cm (2 pièce) | 6.75  |
| 605.700 | Manche en alu 145 cm                            | 10.70 |
| 605.702 | Manche en fibre de verre 145 cm                 | 18.00 |

## Mop velcro pour armature velcro

### Microfibre



| Article    | Description                             | CHF      |
|------------|---|----------|
| 801.566    | Mop microfibre velcro 40 cm (1 pièces)  | 25.70    |
| 801.566.50 | Mop microfibre velcro 40 cm (50 pièces) | 1'028.00 |

### Coton



| Article | Description            | CHF   |
|---------|------------------------|-------|
| 801.567 | Mop coton velcro 40 cm | 19.90 |

## Armature en PVC



| Article  | Description                          | CHF   |
|----------|--------------------------------------|-------|
| 903.011  | Armature en PVC, 40 cm               | 49.00 |
| 801.550  | Armature en PVC, 45 cm               | 53.60 |
| 601.000  | Armature en PVC, 50 cm               | 54.60 |
| 903.011C | Clip de fixation pour support pliant | 2.00  |
| 605.700  | Manche en alu 145 cm                 | 10.70 |
| 605.702  | Manche en fibre de verre 145 cm      | 18.00 |

## Armature Quick-Mop



| Article | Description                                       | CHF   |
|---------|---|-------|
| 601.003 | Armature Quick-Mop 45 cm pour mop avec languettes | 73.90 |
| 605.700 | Manche en alu 145 cm                              | 10.70 |
| 605.702 | Manche en fibre de verre 145 cm                   | 18.00 |

## Mop plate avec minipads verts, avec poches et languettes

### Microfibre

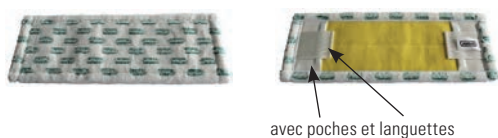

| Article    | Description                             | CHF      |
|------------|---|----------|
| 903.026    | Mop microfibre plate, 40 cm             | 26.40    |
| 903.026.50 | Mop microfibre plate, 40 cm (50 pièces) | 1'056.00 |
| 801.562    | Mop microfibre plate, 45 cm             | 28.40    |
| 801.562.50 | Mop microfibre plate, 45 cm (50 pièces) | 1'136.00 |
| 903.027    | Mop microfibre plate, 50 cm             | 30.00    |
| 903.027.50 | Mop microfibre plate, 50 cm (50 pièces) | 1'200.00 |

Plus grandes quantités sur demande

## Mop plate avec poches ou/et languettes

### Microfibre



| Article | Description                                 | CHF   |
|---------|---|-------|
| 801.561 | Mop microfibre plate avec poches, 40 cm     | 14.30 |
| 903.014 | Mop microfibre plate avec languettes, 40 cm | 14.30 |
| 601.016 | Mop microfibre plate avec poches, 50 cm     | 16.80 |
| 903.015 | Mop microfibre plate avec languettes, 50 cm | 16.80 |

| Article | Description   | CHF   |
|---------|---|-------|
| 801.568 | Mop microfibre plate avec poches et languettes, 45 cm | 15.60 |

### Coton



| Article | Description                         | CHF   |
|---------|-------------------------------------|-------|
| 903.007 | Mop en coton avec poches, 40 cm     | 9.60  |
| 903.009 | Mop en coton avec languettes, 40 cm | 9.60  |
| 801.563 | Mop en coton avec poches, 45 cm     | 10.50 |
| 801.560 | Mop en coton avec languettes, 45 cm | 10.50 |
| 903.008 | Mop en coton avec poches, 50 cm     | 11.40 |
| 903.010 | Mop en coton avec languettes, 50 cm | 11.40 |

Plus grandes quantités sur demande



# NETTOYAGE DES SOLS - ACCESSOIRES

## Wunder Wachser - Unger



| Article | Description  | CHF   |
|---------|--|-------|
| 601.020 | Applicateur de revêtement 40 cm, avec manche de 140 cm et housse peluche | 35.40 |
| 601.021 | Housse de rechange   | 16.20 |

## Manche et support de manche



| Article  | Description   | CHF   |
|----------|---|-------|
| 605.700  | Manche en alu 145 cm                                  | 10.70 |
| 605.702  | Manche en fibre de verre 145 cm                       | 18.00 |
| 905.029  | Manche télescopique pour mop 2x 0,9 m                 | 35.00 |
| 813.000  | Rail de suspension 50 cm pour support de manche (alu) | 24.00 |
| 813.010  | Support de manche 20 - 30 mm                          | 9.80  |
| 813.011  | Support de manche 30 - 40 mm                          | 10.30 |
| 813.012  | Crochet en plastique (rouge)                          | 6.10  |
| 903.011C | Clip de fixation pour support pliant                  | 2.00  |

## Poussoir à eau



| Article | Description           | CHF   |
|---------|-----------------------|-------|
| 903.018 | Poussoir à eau, 55 cm | 16.80 |
| 903.019 | Poussoir à eau, 75 cm | 21.40 |

## Grattoir pour sols



| Article | Description                                 | CHF   |
|---------|---|-------|
| 905.017 | Lames de rechange pour grattoir (10 pièces) | 10.00 |
| 905.016 | Armature pour grattoir                      | 22.85 |

## Spatule pour enlever les chewing-gums



| Article | Description | CHF  |
|---------|-------------|------|
| 905.023 | Spatule     | 6.30 |

## Sur-chaussons



| Article | Description             | CHF   |
|---------|-------------------------|-------|
| 903.037 | Sur-chaussons (1 pièce) | 18.90 |

## Panneau sécurité



| Article  | Description               | CHF   |
|----------|---------------------------|-------|
| 900.037F | Panneau sécurité français | 37.50 |

# BROSSERIE

## Set balayette et ramassoire en plastique



| Article | Description                           | CHF  |
|---------|---------------------------------------|------|
| 900.054 | Set balayette et ramassoire plastique | 7.20 |

## Balayette à main crin de cheval 32 cm



| Article | Description             | CHF  |
|---------|-------------------------|------|
| 900.053 | Balayette à main, 32 cm | 7.40 |

## Ramassoire en métal



| Article | Description         | CHF  |
|---------|---------------------|------|
| 900.056 | Ramassoire en métal | 8.20 |

## Balai de bambou



| Article | Description     | CHF   |
|---------|-----------------|-------|
| 900.058 | Balai de bambou | 10.10 |

## Balai de riz



| Article | Description  | CHF  |
|---------|--------------|------|
| 900.057 | Balai de riz | 9.80 |

## Balai crin-mélangé



| Article | Description   | CHF   |
|---------|---|-------|
| 900.050 | Balai crin-mélangé, 40 cm, avec pas de vis, sans manche | 19.60 |
| 900.019 | Balai crin-mélangé, 60 cm, sans fixation                | 34.00 |

## Manche



| Article | Description                          | CHF   |
|---------|--------------------------------------|-------|
| 900.084 | Manche en bois avec filetage 1500 mm | 8.50  |
| 900.060 | Manche en bois avec fixation 1500 mm | 11.00 |

## Brosse à récurer



| Article  | Description                                  | CHF   |
|----------|--|-------|
| 900.059  | Brosse à récurer 23 cm, avec manche en métal | 18.00 |
| 900.059A | Brosse à récurer 23 cm, sans manche en métal | 11.30 |

## Serpillières



| Article   | Description                        | CHF  |
|-----------|------------------------------------|------|
| 810.118.1 | Serpillère nid d'abeille (1 pièce) | 4.30 |

# DÉPOUSSIÉRAGE

## Plumeau et têtes de loup



| Article | Description                                | CHF   |
|---------|--|-------|
| 903.036 | Plumeau télescopique 80 – 120 cm           | 20.20 |
| 905.139 | Unger - Epoussette                         | 12.30 |
| 905.140 | Unger - Brosse murale                      | 21.90 |
| 905.127 | Unger - OptiLoc Perche télescopique 1,25 m | 28.90 |
| 905.128 | Unger - OptiLoc Perche télescopique 2,50 m | 39.70 |
| 905.129 | Unger - OptiLoc Perche télescopique 3,00 m | 46.00 |
| 905.130 | Unger - OptiLoc Perche télescopique 4,00 m | 53.30 |

## Dépoussiéreur flexi



| Article | Description                             | CHF   |
|---------|---|-------|
| 903.033 | Armature dépoussiéreur, flexi           | 18.10 |
| 903.034 | Rechange dépoussiéreur, flexi (1 pièce) | 10.90 |

# NETTOYAGE DE VITRES

## Peau de daim synthétique



| Article    | Description                          | CHF   |
|------------|--------------------------------------|-------|
| 905.020.10 | Peau de daim synthétique (10 pièces) | 29.50 |

## Chiffons en nid-d'abeilles microfibre



| Article    | Description   | CHF   |
|------------|---|-------|
| 810.126.10 | Chiffons en nid-d'abeilles microfibre bleu (10 pièces)  | 34.60 |
| 810.132.10 | Chiffons en nid-d'abeilles microfibre vert (10 pièces)  | 34.60 |
| 810.131.10 | Chiffons en nid-d'abeilles microfibre jaune (10 pièces) | 34.60 |
| 810.130.10 | Chiffons en nid-d'abeilles microfibre rosé (10 pièces)  | 34.60 |



## Unger - Set de nettoyage des vitres S-Line



| Article                     | Description                                | CHF   |
|-----------------------------|--|-------|
| 905.137                     | Unger - Set de nettoyage des vitres S-Line | 64.20 |
| Comprenant:                 |  |       |
| Raclette ErgoTec 35 cm      |  |       |
| Support ErgoTec 35 cm       |  |       |
| Revêtement MicroStrip 35 cm |  |       |
| Seau 18 litres              |  |       |

## Unger - Set de nettoyage des fenêtres



| Article                                     | Description                           | CHF    |
|---|---------------------------------------|--------|
| 905.010                                     | Unger - Set de nettoyage des fenêtres | 128.50 |
| Comprenant:                                 |                                       |        |
| OptiLoc 2 éléments, 2,50 m                  |                                       |        |
| Kit mouilleur „ORIGINAL“, 45 cm             |                                       |        |
| Peau de rechange „ORIGINAL“, 45 cm          |                                       |        |
| Raclette Pro                                |                                       |        |
| Barrette en S avec caoutchouc souple, 35 cm |                                       |        |
| Barrette en S avec caoutchouc souple, 45 cm |                                       |        |
| Caoutch. de rech., 92 cm, U-HARD, (dur)     |                                       |        |
| ProTrim 10 Grattoir                         |                                       |        |
| Eponge Fixi                                 |                                       |        |

## Raclettes de vitres

**ERGO TEC<sup>®</sup>**  
**NINJA**



| Article | Description                            | CHF   |
|---------|--|-------|
| 905.100 | Unger - Ninja Poignée inclinaison 40°  | 26.20 |
| 905.101 | Unger - Ninja Poignée inclinaison 30°  | 26.20 |
| 905.102 | Unger - Ninja Barrette aluminium 25 cm | 13.90 |
| 905.103 | Unger - Ninja Barrette aluminium 35 cm | 16.20 |
| 905.104 | Unger - Ninja Barrette aluminium 45 cm | 18.50 |

**ERGO TEC<sup>®</sup>**



| Article | Description  | CHF   |
|---------|--|-------|
| 905.105 | Unger - ErgoTec Raclette 25 cm                       | 24.30 |
| 905.106 | Unger - ErgoTec Raclette 35 cm                       | 26.50 |
| 905.107 | Unger - ErgoTec Raclette 45 cm                       | 28.80 |
| 905.108 | Unger - Pro Lamé en caoutchouc 25 cm souple (10 pcs) | 3.20  |
| 905.109 | Unger - Pro Lamé en caoutchouc 35 cm souple (10 pcs) | 3.50  |
| 905.110 | Unger - Pro Lamé en caoutchouc 45 cm souple (10 pcs) | 3.70  |

## Mouilleurs

**ERGO TEC<sup>®</sup>**  
**NINJA**



Ninja support avec fonction d'inclinaison de 180° et bouton de fixation



| Article | Description                              | CHF   |
|---------|--|-------|
| 905.111 | Unger - Ninja Mouilleur support 35 cm    | 18.70 |
| 905.112 | Unger - Ninja Mouilleur support 45 cm    | 19.30 |
| 905.113 | Unger - Ninja Mouilleur revêtement 35 cm | 19.00 |
| 905.114 | Unger - Ninja Mouilleur revêtement 45 cm | 22.60 |

**ERGO TEC<sup>®</sup>**



| Article | Description                              | CHF   |
|---------|--|-------|
| 905.115 | Unger - ErgoTec Mouilleur support 35 cm  | 10.30 |
| 905.116 | Unger - ErgoTec Mouilleur support 45 cm  | 11.20 |
| 905.117 | Unger - Power Mouilleur revêtement 35 cm | 18.10 |
| 905.118 | Unger - Power Mouilleur revêtement 45 cm | 20.90 |

# UNGER - NETTOYAGE DE VITRES



Quality Tools for Smart Cleaning



## Grattoirs à vitres

**ErgoTec®**  
**NINJA**

L'angle peut être réglé entre 0° et 30°



| Article | Description   | CHF   |
|---------|---|-------|
| 905.119 | Unger - Ninja Grattoir à vitres 10 cm avec capuchon de protection et lame en acier inox | 22.00 |
| 905.120 | Unger - Ninja Porte-grattoir  | 20.40 |
| 905.121 | Unger - Lames en acier inoxydable 10 cm (25 lames)                                      | 21.95 |

**ERGOtec®**

| Article | Description   | CHF   |
|---------|---|-------|
| 905.124 | Unger - ErgoTec Grattoir à vitres 10 cm   | 17.10 |
| 905.125 | Unger - TRIM 10+1 Grattoir à vitres en inox dans étui en plastique (1 étui = 1 porte-lame + 10 lames) | 9.90  |
| 905.126 | Unger - Lames de rechange 10 cm (25 lames)  | 11.60 |

## Grattoirs de sécurité

**ERGOtec®**

| Article    | Description                                    | CHF   |
|------------|--|-------|
| 905.122    | Unger - ErgoTec Grattoir de sécurité 4 cm      | 6.00  |
| 905.123    | Unger - Lames de rechange (1 box à 5 lames)    | 2.40  |
| 905.123.50 | Unger - Lames de rechange (50 boxes à 5 lames) | 99.40 |

## Perches télescopiques 2 sections



| Article | Description                                | CHF   |
|---------|--|-------|
| 905.127 | Unger - OptiLoc Perche télescopique 1,25 m | 28.90 |
| 905.128 | Unger - OptiLoc Perche télescopique 2,50 m | 39.70 |
| 905.129 | Unger - OptiLoc Perche télescopique 3,00 m | 46.00 |
| 905.130 | Unger - OptiLoc Perche télescopique 4,00 m | 53.30 |
| 905.131 | Unger - Coude articulé                     | 14.90 |
| 905.132 | Unger - ErgoTec Cône de sécurité           | 8.20  |

## Accessoires



| Article | Description   | CHF   |
|---------|---|-------|
| 905.133 | Unger - Chiffons microfibre MicroWipe 55x55 cm        | 12.60 |
| 905.134 | Unger - Ceinture 115 cm                               | 30.50 |
| 905.135 | Unger - Carquois pour mouilleur, raclette et grattoir | 34.80 |
| 905.136 | Unger - Seau de 18 litres, 40 x 23 cm                 | 19.90 |

# DIFFUSEUR ET BOUTEILLE

## Doseur



| Article   | Description                   | CHF   |
|-----------|-------------------------------|-------|
| 190.000M  | Doseur 1 l avec graduation    | 14.40 |
| 190.000MA | Doseur 500 ml avec graduation | 8.90  |
| 190.000MB | Doseur 250 ml avec graduation | 7.80  |

## Diffuseur spray



| Article   | Description                  | CHF  |
|-----------|------------------------------|------|
| 190.000S  | Diffuseur spray 500 ml bleu  | 5.70 |
| 190.000T  | Diffuseur spray 500 ml rouge | 5.70 |
| 190.000SA | Tête de pulvérisation 360°   | 7.90 |

Les étiquettes des produits de nettoyage et d'entretien sont disponibles sur demande.

## Diffuseur moussant



| Article   | Description                    | CHF  |
|-----------|--------------------------------|------|
| 190.000Q  | Diffuseur moussant 500 ml      | 5.70 |
| 190.000QA | Moussant pour bouteille 500 ml | 3.90 |

Les étiquettes des produits de nettoyage et d'entretien sont disponibles sur demande.

## Bouteille 1 litre / Spray



| Article  | Description                  | CHF  |
|----------|------------------------------|------|
| 190.000L | Bouteille 1 l avec couvercle | 3.60 |
| 190.000K | Spray pour bouteille 1 l     | 3.90 |

Les étiquettes des produits de nettoyage et d'entretien sont disponibles sur demande.

## Bouteille de dosage



| Article   | Description   | CHF  |
|-----------|---|------|
| 190.000F  | Bouteille de dosage rouge avec graduation 500 ml          | 3.90 |
| 190.000V  | Bouteille de dosage blanche droite avec graduation 500 ml | 3.90 |
| 190.000VA | Bouteille de dosage blanche 90° avec graduation 500 ml    | 3.90 |

Les étiquettes des produits de nettoyage et d'entretien sont disponibles sur demande.

## Bouteille détartrant, vide



| Article   | Description                    | CHF  |
|-----------|--------------------------------|------|
| 190.015LB | Bouteille détartrant 1 l, vide | 3.60 |

## Bouteille décapant sanitaire, vide



| Article   | Description                            | CHF  |
|-----------|--|------|
| 190.031LB | Bouteille décapant sanitaire 1 l, vide | 3.60 |

# DIFFUSEUR ET BOUTEILLE

## Bouteille système canard, vide



| Article       | Description  | CHF  |
|---------------|--|------|
| 190.033.750LB | Bouteille avec bouchon système canard 750 ml, vide | 4.30 |

## Bouteille moussant



| Article  | Description               | CHF  |
|----------|---------------------------|------|
| 190.000Y | Bouteille moussant 600 ml | 5.30 |

Les étiquettes des produits de nettoyage et d'entretien sont disponibles sur demande.

## Bouteille de dosage



| Article  | Description                                    | CHF  |
|----------|--|------|
| 190.000Z | Bouteille de dosage 1 l avec calibration 60 ml | 5.20 |

Les étiquettes des produits de nettoyage et d'entretien sont disponibles sur demande.

## Bouteille de dosage



| Article  | Description   | CHF  |
|----------|---|------|
| 190.000R | Bouteille de dosage 1 l / 2-goulot avec calibration 60 ml | 6.80 |

Les étiquettes des produits de nettoyage et d'entretien sont disponibles sur demande.

## Diffuseur



| Article | Description                      | CHF    |
|---------|----------------------------------|--------|
| 206.000 | Diffuseur Super-Star 1,25 litres | 37.80  |
| 207.000 | Diffuseur Spray-Matic 5 litres   | 158.00 |

## Pistolet à mousse Vario-Matic



Pour le nettoyage, la désinfection et le détartrage des locaux sanitaires, douches, cuisines industrielles, boucheries, piscines. Peut être utilisé avec un nettoyeur à mousse acide spécial. Dosage facile.

- Facile à utiliser et à manipuler
- Bac transparent blanc de 1,25 l avec échelle graduée et indications des doses
- 4 possibilités de réglage du dosage des produits chimiques et fonction OFF via la molette de réglage
- Ratio de mélange 1,5 %, 2,5 %, 5 %, 10 % et OFF
- Fonctionne avec pression normale du robinet
- Débit de l'eau : 12 litres à la minute (réglable)
- Tête de dosage robuste entièrement fabriquée en matière plastique
- Pistolet pulvérisateur professionnel, démontable par raccord rapide
- Clapet anti-retour intégré à la crosse du pistolet

| Article | Description                   | CHF    |
|---------|-------------------------------|--------|
| 209.000 | Pistolet à mousse Vario-Matic | 190.00 |



# ACCUDOSE, STREAM LINE

Système de dosage économiques et faciles à utiliser. Faible et haut débit pour le remplissage de pulvérisateurs, seaux de nettoyage, autolaveuses, etc. Dilue les concentrés automatiquement et avec précision. Disponible en deux variantes, plastique ou acier inoxydable.

## AccuDose 38301 GB



- Concentration: 0.8% – 33.3%
- Débit: 4 l/min
- 1 connexion

| Article | Description       | CHF    |
|---------|-------------------|--------|
| 190.110 | AccuDose 38301 GB | 196.00 |

## AccuDose 38331 GB



- Concentration: 0.3% – 33.3%
- Débit: 14 l/min
- 1 connexion

| Article | Description       | CHF    |
|---------|-------------------|--------|
| 190.120 | AccuDose 38331 GB | 219.00 |

## AccuDose 38741 GB



- Concentration: 0.3% – 33.3%
- Débit: 14 l/min
- 4 connexions

| Article | Description       | CHF    |
|---------|-------------------|--------|
| 190.130 | AccuDose 38741 GB | 450.00 |

## AccuDose 8351 GB



- Concentration: 0.3% – 33.3%
- Débit: 14 l/min
- 1 connexion

| Article | Description      | CHF    |
|---------|------------------|--------|
| 190.150 | AccuDose 8351 GB | 266.00 |

## AccuDose 8451 GB



- Concentration: 0.3% – 33.3%
- Débit: 14 l/min
- 2 connexions

| Article | Description      | CHF    |
|---------|------------------|--------|
| 190.160 | AccuDose 8451 GB | 490.00 |

# SACS À POUBELLES, ARTICLES DE PROTECTION, ACCESSOIRES

## Sacs à poubelles



| Article | Description   | CHF    |
|---------|---|--------|
| 900.065 | 800 litres (50 pièces)                              | 64.00  |
| 900.075 | 240 litres (50 pièces)                              | 80.00  |
| 900.076 | 360 litres (50 pièces)                              | 112.00 |
| 900.078 | 18-22 litres transparent (40 rouleaux de 40 pièces) | 54.60  |
| 900.079 | 25-33 litres transparent (40 rouleaux de 30 pièces) | 100.60 |

## Sacs à poubelles – Quick-Bag

Très robustes et résistants à la déchirure, avec cordon de serrage.  
Modèle solide / matériau – polyéthylène



| Article    | Description                               | CHF    |
|------------|---|--------|
| 900.062    | 35 litres OKS (20 rouleaux de 20 pièces)  | 88.00  |
| 900.063    | 60 litres OKS (20 rouleaux de 10 pièces)  | 80.00  |
| 900.064.20 | 110 litres OKS (20 rouleaux de 10 pièces) | 112.00 |

## Gants en caoutchouc



| Article | Description                                      | CHF   |
|---------|--|-------|
| 900.066 | Gants en caoutchouc grandeur S (1 paire)         | 7.20  |
| 900.067 | Gants en caoutchouc grandeur M (1 paire)         | 7.20  |
| 900.068 | Gants en caoutchouc grandeur L (1 paire)         | 7.20  |
| 900.069 | Gants en caoutchouc grandeur XL (1 paire)        | 7.20  |
| 900.163 | Gants en caoutchouc jetables Latex, S (100 pcs)  | 20.40 |
| 900.166 | Gants en caoutchouc jetables Latex, M (100 pcs)  | 20.40 |
| 900.168 | Gants en caoutchouc jetables Latex, L (100 pcs)  | 20.40 |
| 900.164 | Gants en caoutchouc jetables Latex, XL (100 pcs) | 20.40 |

## Lunettes de protection



| Article | Description            | CHF   |
|---------|------------------------|-------|
| 900.171 | Lunettes de protection | 14.50 |

## Pince à déchets



| Article  | Description                    | CHF   |
|----------|--------------------------------|-------|
| 905.011A | Unger - Pince à déchets 40 cm  | 26.50 |
| 905.011B | Unger - Pince à déchets 90 cm  | 34.20 |
| 905.011C | Unger - Pince à déchets 140 cm | 42.80 |
| 905.138  | Unger - Poubelle 151 litres    | 53.40 |

## Caisse avec compartiment de rangement

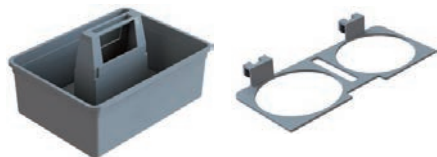

| Article | Description                           | CHF   |
|---------|---------------------------------------|-------|
| 905.030 | Caisse avec compartiment de rangement | 19.80 |
| 905.031 | Porte-bouteille                       | 6.80  |

## Robinet



| Article  | Description         | CHF  |
|----------|---------------------|------|
| 190.000E | Robinet 10 l litres | 8.90 |
| 190.000G | Robinet 25 l litres | 9.50 |

## Clé pour Bidon



| Article | Description                | CHF  |
|---------|----------------------------|------|
| 9517    | Clé pour Bidon 10 l litres | 5.00 |
| 9518    | Clé pour Bidon 25 l litres | 5.00 |

# ARTICLES D'HYGIÈNE

## Désinfection des mains



| Article   | Description   | CHF    |
|-----------|---|--------|
| 190.103   | Désinfection des mains 500ml  | 14.00  |
| 190.103D6 | Désinfection des mains 6 x 500ml  | 70.00  |
| 190.104   | Désinfection des mains 10 l   | 159.30 |
|           | Désinfection des mains plus GEL<br>Contient également de la couleur et du parfum. |        |
| 190.106D  | Désinfection des mains plus GEL 500ml   | 12.00  |
| 190.106D6 | Désinfection des mains plus GEL 6 x 500ml   | 60.00  |
| 190.106B  | Désinfection des mains plus GEL 10 l  | 143.30 |

## Support d'hygiène



**Distributeur sans contact**  
Utilisation sans contact grâce à un capteur infrarouge

**Support**  
avec porte-brochure A4 et garde-boue.

| Article | Description               | CHF   |
|---------|---------------------------|-------|
| 10411   | Distributeur sans contact | 98.00 |
| 10412   | Support sans distributeur | 96.00 |

Prix nets hors TVA / Rabais à partir de 5 pièces / Nous vous conseillons avec plaisir.



Réservoir rechargeable, pompe adaptée pour le désinfectant ou le savon



Le distributeur est vissé par l'arrière, également possible sur un mur, une colonne, etc.

## Savon crème pour les mains



Savon crème pour les mains délicatement parfumé. Convient pour une utilisation fréquente grâce à la sélection de ses composants soignants et à sa valeur de pH neutre. Évite le dessèchement de la peau.

### Application:

Tous types de peaux.



| Article   | Quantité   | CHF   |
|-----------|--|-------|
| 190.047D  | 300 ml avec pompe dosage, <b>rose</b>  | 6.90  |
| 190.047D6 | 6 x 300 ml avec pompe dosage, <b>rose</b>  | 32.80 |
| 190.047B  | 5 l, <b>rose</b>   | 34.50 |
| 190.076D  | 300 ml avec pompe dosage, <b>bleu</b>  | 6.90  |
| 190.076D6 | 6 x 300 ml avec pompe dosage, <b>bleu</b>  | 32.80 |
| 190.076B  | 5 l, <b>bleu</b>   | 34.50 |
| 190.079B  | 5 l, <b>transparent</b>  | 34.50 |
| 190.108B  | 5 l, Crème de savon mousse, citro  | 34.50 |
| 190.105B  | 5 l, <b>des</b><br>Sans parfum. Recommandé en spécial pour les zones alimentaires qui produisent selon les directives HACCP. | 38.80 |

# ARTICLES D'HYGIÈNE

## Distributeur de savon liquide 0.8 litre



| Article | Description                        | CHF   |
|---------|------------------------------------|-------|
| 10409   | blanc, transparent, verrouillable  | 33.10 |
| 10410   | chromé, transparent, verrouillable | 34.80 |

## Serviettes en papier, pliage C et Z



| Article  | Quantité                        | CHF      |
|----------|---------------------------------|----------|
| 10403    | pliage C, carton à 3060 coupons | 43.60    |
| 10403.28 | pliage C, palette à 28 cartons  | 1'062.50 |
| 10406    | pliage Z, carton à 3750 coupons | 38.00    |
| 10406.32 | pliage Z, palette à 32 cartons  | 1'057.55 |

Dimensions plié:  
pliage C: 23 x 9 cm / pliage Z: 21,5 x 8 cm

## Distributeur de serviettes papier



| Article | Description                       | CHF   |
|---------|-----------------------------------|-------|
| 10408   | Distributeur de serviettes papier | 43.50 |

Dimensions: 40,5 x 28 x 13 cm

## Papier-toilette, blanc, 250 coupons, 3 couches



| Article  | Quantité             | CHF    |
|----------|----------------------|--------|
| 10407    | Paquet à 72 rouleaux | 47.20  |
| 10407.24 | Palette à 24 paquets | 970.60 |

## Ensemble WC



| Article | Description                           | CHF   |
|---------|---------------------------------------|-------|
| 900.088 | Ensemble WC blanche, brosse ø67 mm    | 12.80 |
| 900.089 | Brosse de WC blanche, ø75 mm          | 7.40  |
| 900.087 | Brosse de WC avec nettoyage des bords | 8.20  |

## Sachets hygiéniques et support mural

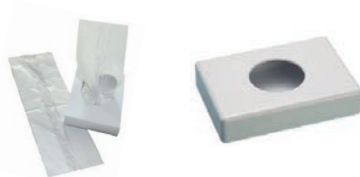

| Article | Description                                  | CHF   |
|---------|--|-------|
| 900.169 | Sachets hygiéniques (30 pièces)              | 6.60  |
| 900.170 | Support mural blanc pour sachets hygiéniques | 19.80 |



# PADS



## Pads standard

| Diamètre                   | 165 mm<br>6.5" | 230 mm<br>9" | 254 mm<br>10" | 265 mm<br>10.5" | 280 mm<br>11" | 305 mm<br>12" | 330 mm<br>13" | 356 mm<br>14" | 381 mm<br>15" | 432 mm<br>17" | 508 mm<br>20" |
|----------------------------|----------------|--------------|---------------|-----------------|---------------|---------------|---------------|---------------|---------------|---------------|---------------|
| <b>Pad standard, blanc</b> |                |              |               |                 |               |               |               |               |               |               |               |
| Numéro d'article           | 300.040.10     | 705.963      | 675.000.5     | 530.901.5       | 560.909.5     | 693.051.5     | 718.901.5     |               | 800.906.5     | 694.321.5     | 695.090.5     |
| Emballage [pièce]          | 10             | 1            | 5             | 5               | 5             | 5             | 5             |               | 5             | 5             | 5             |
| Prix CHF                   | 51.80          | 15.00        | 42.00         | 45.20           | 48.70         | 57.80         | 39.20         |               | 58.30         | 74.90         | 95.30         |
| <b>Pad standard, rouge</b> |                |              |               |                 |               |               |               |               |               |               |               |
| Numéro d'article           | 300.010.10     | 705.913      | 676.000.5     | 530.902.5       | 560.910.5     | 693.052.5     | 718.902.5     | 710.902.5     | 800.902.5     | 694.322.5     | 695.087.5     |
| Emballage [pièce]          | 10             | 1            | 5             | 5               | 5             | 5             | 5             | 5             | 5             | 5             | 5             |
| Prix CHF                   | 51.80          | 15.00        | 42.00         | 45.20           | 46.20         | 46.90         | 39.20         | 53.20         | 62.30         | 68.60         | 89.60         |
| <b>Pad standard, bleu</b>  |                |              |               |                 |               |               |               |               |               |               |               |
| Numéro d'article           | 300.025.10     | 705.914      | 676.300.5     | 530.903.5       | 560.911.5     | 693.053.5     | 718.900.5     | 710.903.5     | 800.903.5     | 694.323.5     | 695.088.5     |
| Emballage [pièce]          | 10             | 1            | 5             | 5               | 5             | 5             | 5             | 5             | 5             | 5             | 5             |
| Prix CHF                   | 51.80          | 15.00        | 42.00         | 45.20           | 49.00         | 46.90         | 44.30         | 56.00         | 68.60         | 72.10         | 89.60         |
| <b>Pad standard, vert</b>  |                |              |               |                 |               |               |               |               |               |               |               |
| Numéro d'article           |                |              |               |                 |               |               | 718.899.5     |               |               |               |               |
| Emballage [pièce]          |                |              |               |                 |               |               | 5             |               |               |               |               |
| Prix CHF                   |                |              |               |                 |               |               | 44.30         |               |               |               |               |
| <b>Pad standard, brun</b>  |                |              |               |                 |               |               |               |               |               |               |               |
| Numéro d'article           | 300.020.10     |              | 676.600.5     | 530.904.5       | 560.912.5     | 693.054.5     |               | 710.904.5     | 800.904.5     | 694.324.5     | 695.089.5     |
| Emballage [pièce]          | 10             |              | 5             | 5               | 5             | 5             |               | 5             | 5             | 5             | 5             |
| Prix CHF                   | 51.80          |              | 42.00         | 45.20           | 49.00         | 46.90         |               | 56.00         | 68.60         | 72.10         | 89.60         |
| <b>Pad standard, noir</b>  |                |              |               |                 |               |               |               |               |               |               |               |
| Numéro d'article           |                | 705.962      | 677.000.5     | 530.905.5       | 560.913.5     | 693.055.5     |               | 710.905.5     |               | 694.325.5     | 695.093.5     |
| Emballage [pièce]          |                | 1            | 5             | 5               | 5             | 5             |               | 5             |               | 5             | 5             |
| Prix CHF                   |                | 15.00        | 42.00         | 45.20           | 49.00         | 46.90         |               | 56.00         |               | 72.10         | 95.30         |

## Pads 3M

| Diamètre             | 165 mm<br>6.5" | 230 mm<br>9" | 254 mm<br>10" | 265 mm<br>10.5" | 280 mm<br>11" | 305 mm<br>12" | 330 mm<br>13" | 356 mm<br>14" | 381 mm<br>15" | 432 mm<br>17" | 508 mm<br>20" |
|----------------------|----------------|--------------|---------------|-----------------|---------------|---------------|---------------|---------------|---------------|---------------|---------------|
| <b>Pad 3M, blanc</b> |                |              |               |                 |               |               |               |               |               |               |               |
| Numéro d'article     |                |              |               |                 |               |               | 718.901.5M    |               |               | 694.321.5M    |               |
| Emballage [pièce]    |                |              |               |                 |               |               | 5             |               |               | 5             |               |
| Prix CHF             |                |              |               |                 |               |               | 72.75         |               |               | 102.50        |               |
| <b>Pad 3M, rouge</b> |                |              |               |                 |               |               |               |               |               |               |               |
| Numéro d'article     |                |              |               |                 | 560.910.5M    | 693.052.5M    | 718.902.5M    |               | 800.902.5M    | 694.322.5M    | 695.087.5M    |
| Emballage [pièce]    |                |              |               |                 | 5             | 5             | 5             |               | 5             | 5             | 5             |
| Prix CHF             |                |              |               |                 | 61.60         | 66.00         | 72.75         |               | 93.50         | 102.50        | 139.00        |
| <b>Pad 3M, bleu</b>  |                |              |               |                 |               |               |               |               |               |               |               |
| Numéro d'article     |                |              |               |                 |               | 693.053.5M    |               |               | 800.903.5M    | 694.323.5M    |               |
| Emballage [pièce]    |                |              |               |                 |               | 5             |               |               | 5             | 5             |               |
| Prix CHF             |                |              |               |                 |               | 66.00         |               |               | 93.50         | 102.50        |               |
| <b>Pad 3M, brun</b>  |                |              |               |                 |               |               |               |               |               |               |               |
| Numéro d'article     |                |              |               |                 |               |               |               |               |               | 694.324.5M    |               |
| Emballage [pièce]    |                |              |               |                 |               |               |               |               |               | 5             |               |
| Prix CHF             |                |              |               |                 |               |               |               |               |               | 102.50        |               |
| <b>Pad 3M, noir</b>  |                |              |               |                 |               |               |               |               |               |               |               |
| Numéro d'article     |                |              |               |                 |               |               |               |               |               | 694.325.5M    |               |
| Emballage [pièce]    |                |              |               |                 |               |               |               |               |               | 5             |               |
| Prix CHF             |                |              |               |                 |               |               |               |               |               | 109.50        |               |

# PADS



## Pads Bright'n Water / en mélamine / en microfibres

| Diamètre                         | 165 mm<br>6.5" | 230 mm<br>9" | 254 mm<br>10" | 265 mm<br>10.5" | 280 mm<br>11" | 305 mm<br>12" | 330 mm<br>13" | 356 mm<br>14" | 370 mm<br>14.5" | 381 mm<br>15" | 406 mm<br>16" | 432 mm<br>17" | 508 mm<br>20" |
|----------------------------------|----------------|--------------|---------------|-----------------|---------------|---------------|---------------|---------------|-----------------|---------------|---------------|---------------|---------------|
| <b>Pad Bright'n Water, vert</b>  |                |              |               |                 |               |               |               |               |                 |               |               |               |               |
| Numéro d'article                 |                | 705.960      |               |                 |               | 693.056       |               |               |                 |               |               | 694.334       | 695.092       |
| Emballage [pièce]                |                | 1            |               |                 |               | 1             |               |               |                 |               |               | 1             | 1             |
| Prix CHF                         |                | 54.00        |               |                 |               | 77.00         |               |               |                 |               |               | 98.00         | 103.00        |
| <b>Pad Bright'n Water, jaune</b> |                |              |               |                 |               |               |               |               |                 |               |               |               |               |
| Numéro d'article                 |                | 705.961      |               |                 |               |               |               |               |                 |               |               | 694.333       |               |
| Emballage [pièce]                |                | 1            |               |                 |               |               |               |               |                 |               |               | 1             |               |
| Prix CHF                         |                | 54.00        |               |                 |               |               |               |               |                 |               |               | 98.00         |               |
| <b>Pad Bright'n Water, rouge</b> |                |              |               |                 |               |               |               |               |                 |               |               |               |               |
| Numéro d'article                 |                |              |               |                 |               |               |               |               |                 |               |               | 694.331       |               |
| Emballage [pièce]                |                |              |               |                 |               |               |               |               |                 |               |               | 1             |               |
| Prix CHF                         |                |              |               |                 |               |               |               |               |                 |               |               | 98.00         |               |
| <b>Pad Bright'n Water, blanc</b> |                |              |               |                 |               |               |               |               |                 |               |               |               |               |
| Numéro d'article                 |                |              |               |                 |               |               |               |               |                 |               |               | 694.332       |               |
| Emballage [pièce]                |                |              |               |                 |               |               |               |               |                 |               |               | 1             |               |
| Prix CHF                         |                |              |               |                 |               |               |               |               |                 |               |               | 98.00         |               |
| <b>Pad en mélamine</b>           |                |              |               |                 |               |               |               |               |                 |               |               |               |               |
| Numéro d'article                 |                |              |               |                 |               |               | 693.306.5     |               | 693.700.5       |               | 694.067.5     | 694.329.5     | 695.085.5     |
| Emballage [pièce]                |                |              |               |                 |               |               | 5             |               | 5               |               | 5             | 5             | 5             |
| Prix CHF                         |                |              |               |                 |               |               | 143.00        |               | 136.50          |               | 159.40        | 195.40        | 252.40        |
| <b>Pad en microfibres</b>        |                |              |               |                 |               |               |               |               |                 |               |               |               |               |
| Numéro d'article                 | 300.030        |              |               |                 | 560.914       | 693.057*      | 718.906**     |               |                 |               | 800.907       | 694.327       | 695.091       |
| Emballage [pièce]                | 1              |              |               |                 | 1             | 1             | 1             |               |                 |               | 1             | 1             | 1             |
| Prix CHF                         | 29.40          |              |               |                 | 66.00         | 25.00         | 29.40         |               |                 |               | 90.00         | 64.50         | 74.00         |

\* sans trou, blanc/bleu

\*\* sans trou

## Pads High-Speed / Queen-Bonnet

| Diamètre                                | 165 mm<br>6.5" | 230 mm<br>9" | 254 mm<br>10" | 265 mm<br>10.5" | 280 mm<br>11" | 305 mm<br>12" | 330 mm<br>13" | 356 mm<br>14" | 370 mm<br>14.5" | 381 mm<br>15" | 406 mm<br>16" | 432 mm<br>17" | 508 mm<br>20" |
|---|----------------|--------------|---------------|-----------------|---------------|---------------|---------------|---------------|-----------------|---------------|---------------|---------------|---------------|
| <b>Pad High-Speed (fibre naturelle)</b> |                |              |               |                 |               |               |               |               |                 |               |               |               |               |
| Numéro d'article                        |                |              |               |                 |               |               |               |               |                 |               |               | 694.326       | 695.086       |
| Emballage [pièce]                       |                |              |               |                 |               |               |               |               |                 |               |               | 1             | 1             |
| Prix CHF                                |                |              |               |                 |               |               |               |               |                 |               |               | 33.60         | 40.60         |
| <b>Pad Queen-Bonnet (pour moquette)</b> |                |              |               |                 |               |               |               |               |                 |               |               |               |               |
| Numéro d'article                        |                |              |               |                 |               |               | 718.905       |               |                 |               |               | 694.328*      |               |
| Emballage [pièce]                       |                |              |               |                 |               |               | 1             |               |                 |               |               | 1             |               |
| Prix CHF                                |                |              |               |                 |               |               | 55.00         |               |                 |               |               | 105.00        |               |

\* À utiliser sans les poids. À utiliser seulement avec plateau d'entraînement, Ø 39 cm avec brosse (742.070A).

## Pads et serviettes éponge Woca

| Dimension         | Ø 310 mm<br>Ø 12"           | Ø 330 mm<br>Ø 13" | 500 x 500 mm<br>19.7 x 19.7" |
|-------------------|-----------------------------|-------------------|------------------------------|
| <b>Woca</b>       | <b>Pad, laine de mouton</b> | <b>Pad, beige</b> | <b>Serviette éponge</b>      |
| Numéro d'article  | 718.887                     | 718.888           | 718.890                      |
| Emballage [pièce] | 1                           | 1                 | 10                           |
| Prix CHF          | 9.90                        | 3.60              | 26.50                        |

### Autres pads sur demande

# NETTOYAGE ÉCOLOGIQUE: ECO-POWER

## Écologie et propreté

Eco-Power de Cleanfix répond aux exigences environnementales tout en possédant une grande puissance de nettoyage. Des spécialistes ont su développer une gamme de produits prenant en compte les éléments Eau, Sol et Air qui va au-delà des normes fixées. Ils protègent notre environnement tout en garantissant d'excellents résultats de nettoyage. Les résultats des tests EMPA attestent de l'excellente biodégradabilité des produits Eco-Power. Les produits Eco-Power sont exempts de COV, les solvants ayant été en grande partie supprimés.

### Eco-Power - Universel

Parfumé, concentré, convient pour le nettoyage de toutes les surfaces lavables. Pour un usage manuel ou pour machines. Testé dermatologiquement.



#### Application:

Toutes les surfaces lavables et les objets en céramique, émail, matière synthétique, chrome, acier chromé, ainsi que pour les surfaces vernies et peintes.



pH  5  6  7  8  9  10

| Article  | Quantité | CHF   |
|----------|----------|-------|
| 190.201B | 10 l     | 71.40 |

### Eco-Power - Nettoyant vitres et plastiques

Pour le nettoyage des vitres, miroirs, surfaces plastifiées. Fort pouvoir nettoyant. Ne laisse pas de traces ou de dépôts.



#### Application:

Verre, miroir, surfaces en matière synthétique (pupitres, boîtes, portes, sous-mains), vitrines, carrelage mural, vitres de voiture.



pH  8  9  10  11  12  13

| Article  | Quantité | CHF   |
|----------|----------|-------|
| 190.202B | 10 l     | 50.00 |

### Eco-Power - Sanitaires

Nettoyant doux agréablement parfumé. Pour le nettoyage quotidien et le détartrage des robinetteries des installations sanitaires et des cuisines.



#### Application:

Robinetterie, céramique sanitaire, chrome, acier.



pH  0  1  2  3  4  5

| Article  | Quantité | CHF   |
|----------|----------|-------|
| 190.203B | 10 l     | 73.50 |

## Officiellement référencé auprès de la Communauté d'intérêt écologie et marché Suisse (CIEM) Test OCDE 302B amélioré

La CIEM, en tant qu'organisation professionnelle, vise à promouvoir les approvisionnements publics durables.

Les tests OCDE 302B attestent de l'excellente biodégradabilité et de la non-toxicité envers les bactéries des boues d'épuration des produits Eco-Power.

Ce qui signifie:

- Une biodégradabilité  $\geq$  à 95 % DOC après 14 jours ou, s'il faut une adaptation des microorganismes, une biodégradabilité  $\geq$  à 90 % DOC en 14 jours et  $\geq$  à 97 % DOC en 28 jours.
- Une minéralisation  $\geq$  à 70 % après 28 jours, mesurée en tant que production de dioxyde de carbone.

# PRODUITS DE NETTOYAGE ET D'ENTRETIEN

## Détergent universel



Détergent puissant et peu moussant concentré au parfum frais agréable. Assure un nettoyage hygiénique, désodorise et prodigue un soin aux surfaces. Ne contient aucun acide, doux pour les matériaux et non irritant pour la peau. Empêche la formation de calcaire lorsqu'il est utilisé régulièrement dans des zones humides.

### Application:

Toutes les surfaces et sols lavables tels que le PVC, le linoléum, la pierre naturelle ou artificielle, le carrelage, les robinetteries, la céramique sanitaire, l'acier chromé.

pH 

|   |   |   |    |    |    |
|---|---|---|----|----|----|
| 7 | 8 | 9 | 10 | 11 | 12 |
|---|---|---|----|----|----|

| Article    | Quantité | CHF   |
|------------|----------|-------|
| 190.010D   | 1 l      | 9.10  |
|            | VOC*     | 0.14  |
| 190.010D12 | 12 x 1 l | 79.30 |
|            | VOC*     | 1.63  |
| 190.010B   | 10 l     | 50.00 |
|            | VOC*     | 1.35  |

## Liquide vaisselle et mains



Détergent universel, concentré, neutre, bien moussant. Utilisable sur toutes surfaces lavables à l'eau. Dissout facilement la saleté et la graisse. Convient également au lavage des mains.

### Application:

Toutes les surfaces lisses.

pH 

|   |   |   |   |   |    |
|---|---|---|---|---|----|
| 5 | 6 | 7 | 8 | 9 | 10 |
|---|---|---|---|---|----|

| Article    | Quantité | CHF    |
|------------|----------|--------|
| 190.042D   | 1 l      | 10.20  |
| 190.042D12 | 12 x 1 l | 112.20 |
| 190.042B   | 10 l     | 73.40  |

(Econom)

## All Clean 21



Détergent actif peu moussant pour une utilisation à la machine ou à la main. Peut s'utiliser avec les machines, les balais mop ou avec un seau et une serpillière. Parfum frais de longue durée.

### Application:

Toutes les surfaces lavables telles que les murs, la céramique sanitaire, les robinetteries, le verre et les miroirs.

pH 

|   |   |   |    |    |    |
|---|---|---|----|----|----|
| 7 | 8 | 9 | 10 | 11 | 12 |
|---|---|---|----|----|----|

| Article  | Quantité | CHF   |
|----------|----------|-------|
| 190.068B | 10 l     | 73.00 |

## Détergent à l'alcool



Détergent peu moussant à la puissance renforcée par la présence d'alcool. Utilisable sur toutes surfaces lavables à l'eau. Sèche sans laisser de traces. Bonne efficacité même en présence d'eau dure.

### Application:

Toutes les surfaces lavables à l'eau, en particulier les sols, les escaliers, les surfaces plastiques, les surfaces peintes ou vernies, les robinetteries et l'ensemble des installations sanitaires.

pH 

|   |   |   |   |   |    |
|---|---|---|---|---|----|
| 5 | 6 | 7 | 8 | 9 | 10 |
|---|---|---|---|---|----|

| Article    | Quantité | CHF    |
|------------|----------|--------|
| 190.019D   | 1 l      | 8.40   |
|            | VOC*     | 0.18   |
| 190.019D12 | 12 x 1 l | 79.30  |
|            | VOC*     | 2.09   |
| 190.019B   | 10 l     | 50.00  |
|            | VOC*     | 1.75   |
| 190.019.25 | 25 l     | 106.30 |
|            | VOC*     | 4.42   |



# PRODUITS DE NETTOYAGE ET D'ENTRETIEN

## Détergent à l'alcool citron



Détergent peu moussant à la puissance renforcée par la présence d'alcool. Utilisable sur toutes surfaces lavables à l'eau. Sèche sans laisser de traces. Bonne efficacité même en présence d'eau dure.

### Application:

Toutes les surfaces lavables à l'eau, en particulier les sols, les escaliers, les surfaces plastiques, les surfaces peintes ou vernies, les robinetteries et l'ensemble des installations sanitaires.

pH 

|   |   |   |   |   |    |
|---|---|---|---|---|----|
| 5 | 6 | 7 | 8 | 9 | 10 |
|---|---|---|---|---|----|

| Article    | Quantité | CHF   |
|------------|----------|-------|
| 190.087D   | 1 l      | 9.60  |
|            | VOC*     | 0.42  |
| 190.087D12 | 12 x 1 l | 89.20 |
|            | VOC*     | 5.04  |
| 190.087B   | 10 l     | 69.50 |
|            | VOC*     | 4.20  |

## Nettoyant vitres et plastiques



Détergent spécial pour l'élimination des salissures. Efficacité rapide. N'endommage pas les surfaces peintes. Ne laisse aucun résidu. Sèche rapidement.

### Application:

Verre, miroir, surfaces synthétiques (pupitres, armoires, portes, sous-mains), vitrines, carrelages, vitres de voitures.

pH 

|   |    |    |    |    |    |
|---|----|----|----|----|----|
| 9 | 10 | 11 | 12 | 13 | 14 |
|---|----|----|----|----|----|

| Article    | Quantité                    | CHF   |
|------------|-----------------------------|-------|
| 190.096D   | 500 ml diffuseur spray      | 7.00  |
|            | VOC*                        | 0.20  |
| 190.096D12 | 12 x 500 ml diffuseur spray | 80.70 |
|            | VOC*                        | 2.44  |
| 190.096B   | 10 l                        | 46.40 |
|            | VOC*                        | 4.08  |

## Nettoyant vitres rapide



Nettoyant spécial avec des substances à action rapide qui dissolvent la saleté. N'attaque pas les couches de peinture. Sèche très rapidement et sans stries. Ne laisse aucun résidu.

### Application:

Verre, miroir, surfaces synthétiques (pupitres, armoires, portes, sous-mains), vitrines, carrelages, vitres de voitures. Convient également pour le plexi et le verre acrylique.

pH 

|   |   |   |   |    |    |
|---|---|---|---|----|----|
| 6 | 7 | 8 | 9 | 10 | 11 |
|---|---|---|---|----|----|

| Article    | Quantité                    | CHF   |
|------------|-----------------------------|-------|
| 190.088D   | 500 ml diffuseur spray      | 5.90  |
|            | VOC*                        | 0.30  |
| 190.088D12 | 12 x 500 ml diffuseur spray | 65.40 |
|            | VOC*                        | 3.60  |
| 190.088B   | 10 l                        | 41.90 |
|            | VOC*                        | 6.00  |

## Nettoyant vitres, concentré



Concentré pour le nettoyage des grandes surfaces vitrées. Utilisable sur toutes surfaces lavables à l'eau. Dissout facilement la saleté et la graisse. N'endommage pas les surfaces peintes. Ne laisse aucun résidu. Sèche rapidement. Mousse légèrement.

### Application:

Verre, miroir, vitrine de meuble, vitrine de magasin.

pH 

|   |   |   |   |    |    |
|---|---|---|---|----|----|
| 6 | 7 | 8 | 9 | 10 | 11 |
|---|---|---|---|----|----|

| Article    | Quantité | CHF   |
|------------|----------|-------|
| 190.089D   | 1 l      | 8.40  |
| 190.089D12 | 12 x 1 l | 85.70 |

# PRODUITS DE NETTOYAGE ET D'ENTRETIEN

## Produit nettoyant



Un produit spécialement développé pour les nouvelles exigences dans le domaine du nettoyage et de l'entretien. Ce produit laisse un film protecteur légèrement brillant qui devient très brillant, anti-salissant et résistant à la saleté après lustrage. (Conforme à la norme DIN 18032-2.)

### Application:

Tous les revêtements de sols lavables tels que matière plastique, PVC, linoléum, vinyle, pierre naturelle et artificielle, caoutchouc et résine époxy.

pH 

|   |   |   |    |    |    |
|---|---|---|----|----|----|
| 7 | 8 | 9 | 10 | 11 | 12 |
|---|---|---|----|----|----|

| Article    | Quantité | CHF   |
|------------|----------|-------|
| 190.040D   | 1 l      | 7.70  |
| 190.040D12 | 12 x 1 l | 81.50 |
| 190.040B   | 10 l     | 57.80 |

## Nettoyant machine/autolaveuse



Détergent concentré très efficace même à faible dose. Très peu moussant, donc particulièrement indiqué pour le nettoyage à la machine.

### Application:

Tous les revêtements de sols lavables tels que plastique, linoléum, béton, terre cuite, poignée de porte, carrelage, pierre naturelle ou artificielle, résine époxy, caoutchouc, asphalte, etc.

pH 

|   |   |   |    |    |    |
|---|---|---|----|----|----|
| 7 | 8 | 9 | 10 | 11 | 12 |
|---|---|---|----|----|----|

| Article    | Quantité | CHF    |
|------------|----------|--------|
| 190.013D   | 1 l      | 9.10   |
| 190.013D12 | 12 x 1 l | 78.60  |
| 190.013B   | 10 l     | 50.00  |
| 190.013.25 | 25 l     | 123.00 |

## Détergent fort



Puissant détergent liquide concentré pour le nettoyage industriel et les locaux commerciaux. Convient remarquablement au nettoyage des grandes surfaces et ateliers. Excellentes propriétés anti-corrosion.

### Application:

Tous les sols lavables tels que plastique, béton, catelles d'argile, poignées de porte, carrelages, pierres naturelles et artificielles, résines époxy, caoutchouc, etc.

pH 

|   |    |    |    |    |    |
|---|----|----|----|----|----|
| 9 | 10 | 11 | 12 | 13 | 14 |
|---|----|----|----|----|----|

| Article    | Quantité | CHF    |
|------------|----------|--------|
| 190.045D   | 1 l      | 9.10   |
| 190.045D12 | 12 x 1 l | 87.80  |
| 190.045B   | 10 l     | 58.50  |
| 190.045.25 | 25 l     | 147.10 |

## Détergent odorant citron/fleur/melon/pacifique



Nettoie et désodorise. Confère fraîcheur et propreté hygiénique aux espaces nettoyés. Le parfum durable élimine les odeurs désagréables.

### Application:

Toutes les surfaces lavables telles que les sols, la porcelaine, la céramique sanitaire, l'émail, le chrome, l'acier chromé, le plastique, les surfaces vernies et peintes.

Citron / Melon / Pacifique

pH 

|   |   |   |   |    |    |
|---|---|---|---|----|----|
| 6 | 7 | 8 | 9 | 10 | 11 |
|---|---|---|---|----|----|

Fleur

pH 

|   |   |   |   |   |   |
|---|---|---|---|---|---|
| 2 | 3 | 4 | 5 | 6 | 7 |
|---|---|---|---|---|---|

| Article    | Quantité             | CHF    |
|------------|----------------------|--------|
| 190.029D   | 1 l <b>citron</b>    | 11.90  |
| 190.029D12 | 12 x 1 l citron      | 117.30 |
| 190.029B   | 10 l citron          | 80.30  |
| 190.027D   | 1 l <b>fleur</b>     | 14.30  |
| 190.027D12 | 12 x 1 l fleur       | 137.30 |
| 190.027B   | 10 l fleur           | 96.70  |
| 190.078D   | 1 l <b>melon</b>     | 9.90   |
|            | VOC*                 | 0.33   |
| 190.078D12 | 12 x 1 l melon       | 119.00 |
|            | VOC*                 | 4.20   |
| 190.078B   | 10 l melon           | 85.30  |
|            | VOC*                 | 3.35   |
| 190.063D   | 1 l <b>pacifique</b> | 14.30  |
| 190.063D12 | 12 x 1 l pacifique   | 137.30 |
| 190.063B   | 10 l pacifique       | 96.70  |

# PRODUITS SPÉCIAUX

## Nettoyant multi orange

Dissout rapidement toutes les saletés tenaces. Pour le nettoyage de base des surfaces revêtues. Spécialement pour une utilisation dans le secteur industriel, de la cuisine et de l'alimentation. Peut être utilisé dans des machines automatiques.



### Application:

Surfaces dans les zones industrielles, de cuisine et de transformation des aliments.



pH 

|   |   |   |    |    |    |
|---|---|---|----|----|----|
| 7 | 8 | 9 | 10 | 11 | 12 |
|---|---|---|----|----|----|

| Article    | Quantité | CHF    |
|------------|----------|--------|
| 190.503D   | 1 l      | 11.90  |
|            | VOC*     | 0.15   |
| 190.503D12 | 12 x 1 l | 129.60 |
|            | VOC*     | 1.80   |
| 190.503B   | 10 l     | 79.00  |
|            | VOC*     | 1.50   |

## Puissant dégraissant

Produit alcalin fortement concentré pour un puissant dégraissage dans la cuisine. Très peu moussant et exempt de solvants. Bonne efficacité grâce à la valeur élevée de son pH. Convient pour l'industrie alimentaire en tant que détergent quotidien.



### Application:

Toutes les surfaces lavables dans les cuisines industrielles, cantines d'entreprises, boucheries, laiteries, établissements de transformation alimentaire et restauration.



pH 

|   |    |    |    |    |    |
|---|----|----|----|----|----|
| 9 | 10 | 11 | 12 | 13 | 14 |
|---|----|----|----|----|----|

| Article    | Quantité | CHF   |
|------------|----------|-------|
| 190.020D   | 1 l      | 11.90 |
| 190.020D12 | 12 x 1 l | 93.30 |
| 190.020B   | 10 l     | 70.00 |

## Nettoyant pour grill

Détergent à effet rapide. Dissout et élimine aisément les résidus roussis ou incrustés.



### Application:

Grills, fours, plaques, plaques de cuisson, conduits de vapeur, friteuses et casseroles très sales.



pH 

|   |    |    |    |    |    |
|---|----|----|----|----|----|
| 9 | 10 | 11 | 12 | 13 | 14 |
|---|----|----|----|----|----|

| Article  | Quantité | CHF   |
|----------|----------|-------|
| 190.023D | 1 l      | 10.10 |
| 190.023B | 10 l     | 70.00 |

## Dégraissant

Détergent concentré pour le dégraissage des sols, murs, machines et outils. Très peu moussant et exempt de solvants. Convient au nettoyage des graisses animales et végétales grâce à son pouvoir émulsionnant.



### Application:

Sols et murs des charcuteries, abattoirs et cuisines, entreprises agroalimentaires, garages et industries.



pH 

|   |   |   |    |    |    |
|---|---|---|----|----|----|
| 7 | 8 | 9 | 10 | 11 | 12 |
|---|---|---|----|----|----|

| Article    | Quantité | CHF    |
|------------|----------|--------|
| 190.016D   | 1 l      | 9.10   |
| 190.016D12 | 12 x 1 l | 85.70  |
| 190.016B   | 10 l     | 57.10  |
| 190.016.25 | 25 l     | 125.00 |

# PRODUITS SPÉCIAUX

## Détergent acide pour le grès cérame



Détergent acide intensif pour nettoyage en profondeur. Pouvoir instantané pour fortes salissures, ne laisse pas de traces, peu moussant, efficace également avec eau dure.

### Application:

Toutes surfaces résistant aux acides telles que carreaux en grès cérame, poignées de porte, dalles de sécurité, sols en résine époxy, etc.

pH 

|   |   |   |   |   |   |
|---|---|---|---|---|---|
| 1 | 2 | 3 | 4 | 5 | 6 |
|---|---|---|---|---|---|

| Article    | Quantité | CHF    |
|------------|----------|--------|
| 190.050D   | 1 l      | 12.00  |
| 190.050D12 | 12 x 1 l | 127.50 |
| 190.050B   | 10 l     | 73.50  |

## Détergent alcalin pour le grès cérame



Détergent intensif et décapant concentré alcalin. Pouvoir solvant instantané pour fortes salissures. Ne laisse pas de traces, peu moussant, efficace également avec eau dure.

### Application:

Toutes surfaces résistant aux alcalins telles que carreaux en grès cérame, poignées de porte, dalles de sécurité, sols en résine époxy, etc.

pH 

|   |    |    |    |    |    |
|---|----|----|----|----|----|
| 9 | 10 | 11 | 12 | 13 | 14 |
|---|----|----|----|----|----|

| Article    | Quantité | CHF    |
|------------|----------|--------|
| 190.049D   | 1 l      | 12.25  |
| 190.049D12 | 12 x 1 l | 124.20 |
| 190.049B   | 10 l     | 73.50  |

## Décapant pour laitance de ciment



Nettoyant acide extrêmement puissant pour l'élimination sans effort des laitances de ciment et des dépôts calcaires et tartriques, même dans les cas les plus sévères.

### Application:

S'applique facilement sur les catelles d'argile, les poignées de porte, le granite carreaux de pierre, le granit et le quartzite.

pH 

|   |   |   |   |   |   |
|---|---|---|---|---|---|
| 1 | 2 | 3 | 4 | 5 | 6 |
|---|---|---|---|---|---|

| Article  | Quantité | CHF   |
|----------|----------|-------|
| 190.064B | 10 l     | 88.20 |

## Broyeur de saletés



Broyeur de saletés extrêmement puissant. Enlève rapidement et en profondeur les incrustations tenaces de tartre et les résidus d'huile, les saletés et la graisse.

### Application:

Travaux de nettoyage courants dans les installations industrielles et grandes cuisines d'entreprises. Convient également au nettoyage des sols dans les ateliers et halles très sales, des façades en pierre, ainsi qu'aux surfaces des industries agroalimentaires très sales.

pH 

|   |    |    |    |    |    |
|---|----|----|----|----|----|
| 9 | 10 | 11 | 12 | 13 | 14 |
|---|----|----|----|----|----|

| Article    | Quantité | CHF    |
|------------|----------|--------|
| 190.046D   | 1 l      | 14.60  |
|            | VOC*     | 0.31   |
| 190.046D12 | 12 x 1 l | 168.40 |
|            | VOC*     | 3.72   |
| 190.046B   | 10 l     | 120.30 |
|            | VOC*     | 3.09   |



# PRODUITS SPÉCIAUX

## Détergent pour écoulements



Détergent prêt à l'emploi pour le débouchage des éviers. Dissout facilement les matières organiques qui causent les engorgements.

### Application:

Tous siphons bouchés dans les toilettes, les installations sanitaires et les cuisines.

pH 

|   |    |    |    |    |    |
|---|----|----|----|----|----|
| 9 | 10 | 11 | 12 | 13 | 14 |
|---|----|----|----|----|----|

| Article    | Quantité | CHF    |
|------------|----------|--------|
| 190.052D   | 1 l      | 14.80  |
| 190.052D12 | 12 x 1 l | 149.50 |

## Désodorisant



Donne une fraîcheur hygiénique dans les locaux. Le parfum de longue durée élimine les odeurs désagréables. Très concentré. Parfums agréables. Indispensable dans les locaux ne pouvant pas être correctement aérés.

### Application:

Toilettes, salles de bain, douches et vestiaires.

| Article  | Quantité                            | CHF   |
|----------|-------------------------------------|-------|
| 190.072D | Désodorisant <b>vanille</b> 200 ml  | 10.20 |
| 190.073D | Désodorisant <b>pomme</b> 200 ml    | 10.20 |
| 190.074D | Désodorisant <b>tropique</b> 200 ml | 10.20 |
| 190.075D | Désodorisant <b>citron</b> 200 ml   | 10.20 |
| 190.077D | Désodorisant <b>melon</b> 200 ml    | 10.20 |
|          | VOC*                                | 0.14  |

## Granulés parfumés pour aspirateurs



Au cours des travaux d'aspiration, les perles répandent une odeur agréable dans la pièce et luttent contre les odeurs désagréables.

Saupoudrer le granulé parfumé devant le suceur de plancher et les aspirer avec l'aspirateur.

| Article    | Quantité                               | CHF    |
|------------|--|--------|
| 190.401    | Flavorfix granulés parfumés 250 ml     | 11.60  |
| 190.401D6  | Flavorfix granulés parfumés 6 x 250 ml | 58.00  |
| 190.901    | Perles parfumées 100 ml                | 11.00  |
| 190.901D56 | Perles parfumées 56 x 100 ml           | 594.00 |
| 190.900    | Perles parfumées 200 ml                | 22.00  |
| 190.900D36 | Perles parfumées 36 x 200 ml           | 726.00 |

## Crème à récurer



Détergent puissant concentré pour l'élimination des salissures tenaces dans la cuisine et la salle de bain. Contient une part favorablement dosée de poudre à récurer qui garantit un effet rapide sans laisser de rayures. Produit très rentable.

### Application:

Toutes les surfaces lavables dans la cuisine et la salle de bain telles que matières chromées, cuisinières, vitrocéramiques, robinetteries, baignoires, lavabos.

pH 

|   |   |    |    |    |    |
|---|---|----|----|----|----|
| 8 | 9 | 10 | 11 | 12 | 13 |
|---|---|----|----|----|----|

| Article    | Quantité  | CHF   |
|------------|-----------|-------|
| 190.009D   | 1 kg      | 9.10  |
| 190.009D12 | 12 x 1 kg | 94.20 |
| 190.009B   | 14 kg     | 67.10 |

# PRODUITS SPÉCIAUX

## Entretien de l'acier inoxydable



Ce produit d'entretien de l'acier inoxydable nettoie et permet l'entretien facile et rapide des surfaces en métal (acier inoxydable, aluminium, éloxal, chrome). Ralentit la formation des salissures persistantes. Laisse un éclat homogène et soyeux. Utiliser avec modération.

### Application:

Acier chromé en cuisine, casseroles en acier chromé, cadres en aluminium, bordures, portes d'ascenseur, installations et murs.

| Article    | Quantité    | CHF   |
|------------|-------------|-------|
| 190.036D   | 200 ml      | 10.00 |
|            | VOC*        | 0.37  |
| 190.036D12 | 12 x 200 ml | 93.60 |
|            | VOC*        | 4.46  |

## Spray gelant (dissolvant chewing-gum)



Spray gelant pour l'élimination des résidus de chewing-gum. Très efficace et rentable. Évolution du froid jusqu'à -45° C.

| Article   | Quantité   | CHF   |
|-----------|------------|-------|
| 190.501   | 650 ml     | 19.80 |
|           | VOC*       | 0.83  |
| 190.501D6 | 6 x 650 ml | 99.00 |
|           | VOC*       | 5.02  |

## Spray LimonClean



Nettoyant polyvalent à base de citron pour l'élimination des résidus tenaces (adhésifs, étiquettes, mastic, rubans adhésifs, autocollants, goudron, résine, matières grasses et autres saletés huileuses résinifiées). Pulvériser non dilué ou sur un chiffon absorbant ou une serviette en papier. Laisser tremper pendant quelques minutes.

| Article   | Quantité   | CHF    |
|-----------|------------|--------|
| 190.102   | 500 ml     | 25.90  |
|           | VOC*       | 1.09   |
| 190.102D6 | 6 x 500 ml | 129.50 |
|           | VOC*       | 6.56   |

## Dissolvant de résine



Puissant nettoyant pour éliminer les salissures de résine sur les grandes surfaces, en particulier dans les salles de sport ou se joue de l'handball.

### Application:

Tous les sols de salles de sports en Linodur, PVC, caoutchouc polyuréthane, caoutchouc, parquet, etc. Peut également s'utiliser pour les installations et autres équipements sportifs. Ne convient pas pour le linoléum non traité.

pH 

|   |    |    |    |    |    |
|---|----|----|----|----|----|
| 9 | 10 | 11 | 12 | 13 | 14 |
|---|----|----|----|----|----|

| Article  | Quantité | CHF    |
|----------|----------|--------|
| 190.053B | 10 l     | 104.20 |
|          | VOC*     | 6.36   |

# PRODUITS SPÉCIAUX

## Dissolvant pour traces de chariot élévateur à fourche

Enlève efficacement les traces de caoutchouc et le caoutchouc frotté des roues des chariots élévateurs à fourche et d'autres voitures. Enlève également d'autres salissures tenaces.



### Application:

Pour les sols lavables comme le béton dur, les carreaux de terre cuite, la pierre naturelle et artificielle.



| Article    | Quantité | CHF    |
|------------|----------|--------|
| 190.744D   | 1 l      | 12.40  |
|            | VOC*     | 1.68   |
| 190.744D12 | 12 x 1 l | 136.40 |
|            | VOC*     | 20.16  |
| 190.744B   | 10 l     | 107.20 |
|            | VOC*     | 16.83  |

## Robo Clean Universal

Détergent actif pour utilisation avec le robot de nettoyage Cleanfix Navi.



### Application:

Tous les revêtements de sols lavables, matière synthétique (PVC), linoléum, béton, catelles d'argile, poignée de porte, carrelages, pierre naturelle et artificielle, résine époxy, caoutchouc et asphalte.



pH  8  9  10  11  12  13

| Article  | Quantité | CHF   |
|----------|----------|-------|
| 190.071B | 10 l     | 85.70 |

## Robo Clean Sport

Excellent produit conçu pour utilisation avec le robot de nettoyage Cleanfix Navi. Pour un nettoyage en profondeur et ménageant le matériau.



### Application:

Tous les sols lavables des salles de gym et salles de sport. Satisfait à la norme DIN18032-2, ne provoque aucune altération.



pH  6  7  8  9  10  11

| Article  | Quantité | CHF   |
|----------|----------|-------|
| 190.070B | 10 l     | 90.00 |

## Détergent à mousse acide

Détergent à mousse pour les sanitaires et les industries agroalimentaires. Élimine le calcaire et les salissures de toutes sortes.



### Application:

Tous les revêtements de sols et de murs lavables et résistants à l'eau tels que les matériaux synthétiques, le vinyle, les carrelages, l'époxy résine, les catelles d'argile, le caoutchouc.



pH  1  2  3  4  5  6

| Article    | Quantité | CHF    |
|------------|----------|--------|
| 190.005D   | 1 l      | 13.30  |
| 190.005D12 | 12 x 1 l | 145.30 |
| 190.005B   | 10 l     | 81.40  |

# PRODUITS SPÉCIAUX

## Détergent à mousse alcalin



Détergent à mousse pour les industries agroalimentaires. Très concentré. Fort pouvoir dégraissant.

### Application:

Tous les revêtements de sols et de murs lavables résistant aux alcalins tels que les matériaux synthétiques, le vinyle, les carrelages, les pierres naturelles ou artificielles, le béton, le caoutchouc.

pH 

|   |    |    |    |    |    |
|---|----|----|----|----|----|
| 9 | 10 | 11 | 12 | 13 | 14 |
|---|----|----|----|----|----|

| Article    | Quantité | CHF    |
|------------|----------|--------|
| 190.058D   | 1 l      | 15.90  |
| 190.058D12 | 12 x 1 l | 182.40 |
| 190.058B   | 10 l     | 111.20 |

## Imprégnation pour carrelages (briques)



Hydrofuge et oléofuge pour les dalles d'argile et de pierre. Empêche la formation de taches. Ne change pas l'apparence ou la structure. Ne brille pas.

### Application:

Tous les sols en pierre et en terre cuite, plans de cuisine en granite, joints et autres matériaux poreux.

| Article  | Quantité | CHF    |
|----------|----------|--------|
| 190.055B | 5 l      | 247.00 |
|          | VOC*     | 11.58  |

## Nettoyant sol, Clean & Polish



Le nettoyant pour sol peut être utilisé manuellement ou à la machine. Produit de nettoyage et d'entretien pour les sols huilés, vernis et cires. Prêt à l'emploi.

### Application:

Parquets, PVC, linoléum, béton, catelles d'argile, poignées de porte, pierres naturelles ou artificielles, résine époxy, caoutchouc et asphalte.

Clean & Polish nettoie et protège les surfaces en bois cirées, vernies et/ou huilées. Il se compose de savons et d'huiles d'entretien naturels et nettoyants.

### Application:

Les surfaces huilées, cirées ou vernies.

pH 

|   |   |   |   |   |    |
|---|---|---|---|---|----|
| 5 | 6 | 7 | 8 | 9 | 10 |
|---|---|---|---|---|----|

| Article  | Quantité              | CHF    |
|----------|-----------------------|--------|
| 190.056  | 1 l Nettoyant sol     | 7.40   |
| 190.057  | 500 ml Clean & Polish | 20.00  |
| 190.721  | 1 l Clean & Polish    | 37.50  |
| 190.721A | 3 l Clean & Polish    | 92.70  |
| 190.721B | 10 l Clean & Polish   | 233.40 |

## Détergent pour bureau



Pour le nettoyage quotidien des surfaces en plastique. Doux pour le matériel.

### Application:

Pupitres, tables, sous-mains et housses en plastique de tous articles.

pH 

|   |   |   |   |   |    |
|---|---|---|---|---|----|
| 5 | 6 | 7 | 8 | 9 | 10 |
|---|---|---|---|---|----|

| Article  | Quantité | CHF   |
|----------|----------|-------|
| 190.006B | 10 l     | 83.00 |
|          | VOC*     | 3.93  |



# PRODUITS SPÉCIAUX

## Détergent pour bureau extra



Pour le nettoyage quotidien des surfaces en plastique. Doux pour le matériel. Excellente solution pour effacer l'encre des stylos feutres permanents.

### Application:

Pupitres, tables, sous-mains et housses en plastique de tous articles.

pH 8 9 10 11 12 13

| Article  | Quantité         | CHF   |
|----------|------------------|-------|
| 190.062D | 500 ml Diffuseur | 11.50 |
|          | VOC*             | 0.17  |
| 190.062B | 10 l             | 87.00 |
|          | VOC*             | 3.35  |

# PRODUITS DE NETTOYAGE TAPIS ET TISSUS D'AMEUBLEMENT

## Détachant tapis



Pour le pré-traitement des taches sur les tapis et les tissus d'ameublement nettoyés par extraction et pour le pré-traitement des zones de frottements fréquents. Dissout et émulsifie les salissures huileuses et grasses.

### Application:

Tous les tapis et tissus d'ameublement en matière synthétique et en laine résistant à l'eau.

pH 5 6 7 8 9 10

| Article    | Quantité | CHF   |
|------------|----------|-------|
| 190.001D   | 1 l      | 11.90 |
| 190.001D12 | 12 x 1 l | 94.00 |
| 190.001B   | 10 l     | 60.70 |

## Mousse anti-tache

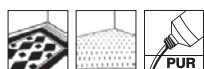

Mousse sèche concentrée pour éliminer les taches solubles à l'eau des revêtements de sol textiles et des tissus d'ameublement.

### Application:

Tous les tapis et tissus d'ameublement en matière synthétique et en laine résistant à l'eau.

pH 5 6 7 8 9 10

| Article   | Quantité   | CHF   |
|-----------|------------|-------|
| 190.502   | 500 ml     | 17.90 |
|           | VOC*       | 0.16  |
| 190.502D6 | 6 x 500 ml | 89.80 |
|           | VOC*       | 0.98  |

# PRODUITS DE NETTOYAGE TAPIS ET TISSUS D'AMEUBLEMENT

## Détachant pour huile et graisse

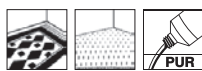

Élimine efficacement et en douceur toutes les taches solubles dans les solvants (goudron, graisse, craie grasse, huile, cire, rouge à lèvres, cirage pour chaussures, traces et résidus de colle) sur tous les revêtements textiles et tissus d'ameublement.

### Application:

Tous types de tapis, moquettes et tissus d'ameublement.

| Article   | Quantité   | CHF   |
|-----------|------------|-------|
| 190.500   | 500 ml     | 17.50 |
|           | VOC*       | 1.05  |
| 190.500D6 | 6 x 500 ml | 87.50 |
|           | VOC*       | 6.05  |

## Shampooing tapis



Détergent peu moussant avec bon pouvoir mouillant. Dissout et émulsifie tous types de saletés. Rend l'utilisation d'antimousse inutile dans de nombreux cas.

### Application:

Tous les tapis et tissus d'ameublement en fibres synthétiques et en laine résistant à l'eau.

pH 

|   |   |   |   |   |    |
|---|---|---|---|---|----|
| 5 | 6 | 7 | 8 | 9 | 10 |
|---|---|---|---|---|----|

| Article    | Quantité | CHF   |
|------------|----------|-------|
| 190.002D   | 1 l      | 8.70  |
| 190.002D12 | 12 x 1 l | 94.00 |
| 190.002B   | 10 l     | 60.70 |

## Shampooing tapis extra puissant



Détergent peu moussant avec bon pouvoir mouillant. Dissout et émulsionne tous types de saletés. Rend l'utilisation d'antimousse inutile dans de nombreux cas. Élimine la saleté extrême. Fait aussi disparaître les taches plus anciennes. Ne convient pas pour la laine.

### Application:

Tous tapis et tissus d'ameublement synthétiques résistant à l'eau.

pH 

|   |    |    |    |    |    |
|---|----|----|----|----|----|
| 9 | 10 | 11 | 12 | 13 | 14 |
|---|----|----|----|----|----|

| Article  | Quantité | CHF   |
|----------|----------|-------|
| 190.007B | 10 l     | 60.70 |

## Agent antimousse



Empêche de manière efficace la formation de mousse lors du nettoyage par injection-extraction des tapis avec résidus de shampooing.

### Application:

Toutes les méthodes d'injection-extraction et pour tous les tapis. Peut être utilisé pour la suppression de la mousse lors d'autres méthodes de nettoyage.

pH 

|   |   |   |   |   |    |
|---|---|---|---|---|----|
| 5 | 6 | 7 | 8 | 9 | 10 |
|---|---|---|---|---|----|

| Article    | Quantité | CHF   |
|------------|----------|-------|
| 190.003D   | 1 l      | 11.90 |
| 190.003D12 | 12 x 1 l | 97.00 |
| 190.003B   | 10 l     | 63.60 |

# DÉCAPANTS ET REVÊTEMENTS

## Décapant

Décapant concentré puissant pour l'élimination des couches composées de dispersions acryliques et d'émulsions auto-brillantes. Alcalin.



### Application:

Tous les revêtements de sols lavables tels que PVC, béton, catelles d'argile, poignées de porte, pierres naturelles ou artificielles, caoutchouc, vinyle et xylolite.

pH 

|   |    |    |    |    |    |
|---|----|----|----|----|----|
| 9 | 10 | 11 | 12 | 13 | 14 |
|---|----|----|----|----|----|

| Article    | Quantité | CHF    |
|------------|----------|--------|
| 190.011B   | 10 l     | 55.00  |
|            | VOC*     | 1.98   |
| 190.011.25 | 25 l     | 130.00 |
|            | VOC*     | 4.95   |

## Décapant pour linoléum

Décapant concentré puissant pour l'élimination des dispersions acryliques et des émulsions auto-brillantes, spécial linoléum. Également très efficace pour le nettoyage de tout type de saleté.



### Application:

Tous revêtements de sols adaptés au nettoyage en profondeur, en particulier le linoléum. Convient aussi aux murs et aux plafonds.

pH 

|   |   |    |    |    |    |
|---|---|----|----|----|----|
| 8 | 9 | 10 | 11 | 12 | 13 |
|---|---|----|----|----|----|

| Article  | Quantité | CHF   |
|----------|----------|-------|
| 190.041B | 10 l     | 91.40 |
|          | VOC*     | 6.55  |

## Décapant pour linoléum Strippolino

Décapant concentré puissant pour l'élimination des dispersions acryliques et des émulsions auto-brillantes, spécial linoléum. Également très efficace pour le nettoyage de tout type de saleté.



### Application:

Tous revêtements de sols adaptés au nettoyage en profondeur, en particulier le linoléum. Convient aussi aux murs et aux plafonds.

pH 

|   |   |    |    |    |    |
|---|---|----|----|----|----|
| 8 | 9 | 10 | 11 | 12 | 13 |
|---|---|----|----|----|----|

| Article  | Quantité | CHF   |
|----------|----------|-------|
| 190.030B | 10 l     | 72.40 |
|          | VOC*     | 4.62  |

## Bouche-pores

Pour le traitement en profondeur des revêtements de sols poreux. Forme un film de protection dur résistant aux taches. Antidérapant. Apprêt barrière pour linoléum poreux. Peut également être utilisé comme revêtement. (Répond à la norme DIN 18032-2.)



### Application:

Revêtements de sols poreux en pierre artificielle, ciment, béton armé, résine synthétique, linoléum, marbre et pour revêtements à la truelle.

pH 

|   |   |   |   |    |    |
|---|---|---|---|----|----|
| 6 | 7 | 8 | 9 | 10 | 11 |
|---|---|---|---|----|----|

| Article  | Quantité | CHF    |
|----------|----------|--------|
| 190.025B | 10 l     | 130.60 |

# DÉCAPANTS ET REVÊTEMENTS

## Revêtement acrylique

Pour le traitement en profondeur des revêtements de sols poreux. Laisse un film protecteur dur, durable et anti-salissant. Antidérapant. Convient pour les sols de salles de sport. Résistant aux désinfectants alcoolisés pour les mains. (Répond à la norme DIN 18032-2.)



### Application:

PVC, linoléum, pierre synthétique, résine synthétique.

pH 

|   |   |   |   |    |    |
|---|---|---|---|----|----|
| 6 | 7 | 8 | 9 | 10 | 11 |
|---|---|---|---|----|----|

| Article  | Quantité | CHF    |
|----------|----------|--------|
| 190.044B | 10 l     | 110.00 |

## Émulsion autobrillante

Dispersion de polymère avec teneur en PU pour les revêtements de sols lisses en PVC et linoléum. Résistant, élastique, durable, résistant à l'usure, brillant et résistant à l'usure. Le polissage à grande vitesse permet d'obtenir un brillant particulièrement éclatant.



### Application:

Tous les revêtements de sols lisses en plastique, PVC, linoléum et revêtements en pierre.

pH 

|   |   |   |   |    |    |
|---|---|---|---|----|----|
| 6 | 7 | 8 | 9 | 10 | 11 |
|---|---|---|---|----|----|

| Article  | Quantité | CHF    |
|----------|----------|--------|
| 190.014B | 10 l     | 156.40 |

## Cire d'entretien liquide

Produit de nettoyage et d'entretien pour les sols en bois vitrifiés et non vitrifiés, les revêtements en liège et en linoléum. La forte proportion de cires dures soignantes protège contre l'usure prématurée des revêtements. Laisse une brillance discrète et durable après le polissage. Le solvant a un très bon effet nettoyant. Convient également pour la pulvérisation.



### Application:

Sur les sols en bois vitrifiés et non vitrifiés, les revêtements en liège et en linoléum.

| Article  | Quantité | CHF   |
|----------|----------|-------|
| 190.048B | 5 l      | 75.00 |
|          | VOC*     | 9.90  |

## Produit nettoyant HS pour les machines à très grande vitesse avec le pulvérisateur

Pour le nettoyage et l'entretien périodique des revêtements de sols à revêtements polymères et non traités. Nettoie et entretient. Un brillant intense apparaît lors d'un polissage ultérieur ou simultané à l'aide d'une machine ultra-rapide ou à très grande vitesse. Augmente l'antidérapance.



pH 

|   |   |   |   |    |    |
|---|---|---|---|----|----|
| 6 | 7 | 8 | 9 | 10 | 11 |
|---|---|---|---|----|----|

| Article  | Quantité | CHF   |
|----------|----------|-------|
| 190.032B | 10 l     | 67.10 |



# DÉTERGENT DÉSINFECTANT POUR UNE HYGIÈNE PARFAITE

## Détergent désinfectant



La combinaison de composés d'ammonium quaternaires et de tensioactifs spéciaux désinfecte et nettoie en une seule opération. L'alcalinité augmente la puissance du produit, ce qui renforce le pouvoir d'élimination des graisses humaines, animales et végétales, du sang et de l'albumine. Élimine et évite les odeurs désagréables. Non parfumé. Stoppe la croissance des algues. Efficace contre les norovirus.

Utilisez les biocides avec précaution. Lisez toujours l'étiquette et les informations sur le produit avant de l'utiliser.

pH 9 10 11 12 13 14

| Article  | Quantité | CHF   |
|----------|----------|-------|
| 190.022B | 10 l     | 97.20 |

Conservation au minimum 5 ans

## Spray désinfectant



Pour la désinfection des surfaces dans les écoles, les bureaux, dans le secteur privé et pour la désinfection des surfaces dans l'industrie agroalimentaire, les cuisines et dans l'industrie hôtelière: sols, machines, pièces d'outils et couvercles. Utilisez les biocides avec précaution. Lisez toujours l'étiquette et les informations sur le produit avant de l'utiliser.

### Application:

Toutes les surfaces lavables.

pH 5 6 7 8 9 10

| Article  | Quantité | CHF    |
|----------|----------|--------|
| 190.081D | 500 ml   | 18.00  |
|          | VOC*     | 0.93   |
| 190.081B | 10 l     | 128.90 |
|          | VOC*     | 18.57  |

Conservation au minimum 5 ans

## Produit d'hygiène parfumé



Nettoie et désodorise toutes surfaces. Apporte hygiène, propreté et parfum de fraîcheur durable dans tous les locaux.

### Application:

Sanitaires, piscines, douches, vestiaires. Pour toutes les surfaces lavables.

pH 5 6 7 8 9 10

| Article    | Quantité | CHF    |
|------------|----------|--------|
| 190.021D   | 1 l      | 14.70  |
| 190.021D12 | 12 x 1 l | 148.00 |
| 190.021B   | 10 l     | 100.70 |
| 190.021.25 | 25 l     | 235.00 |

## Produit d'hygiène



Ce nettoyant très actif est destiné à éliminer les organismes décolorants (taches noires et vertes).

### Application:

Pour toutes les surfaces résistant à l'eau comme baignoires, joints de dalles, joints si-licones, rideaux de douche, bassins de fontaine, salles de bain, ouvrage de maçonnerie, etc. Partout où des taches noires ou vertes se forment en raison d'une humidité permanente.

pH 9 10 11 12 13 14

| Article        | Quantité    | CHF    |
|----------------|-------------|--------|
| 190.039.750    | 750 ml      | 14.00  |
| 190.039.750D12 | 12 x 750 ml | 164.00 |
| 190.039B       | 10 l        | 127.00 |

# PRODUITS SANITAIRES ET POUR LES TOILETTES

## Détartrant

Détartrant liquide pour l'élimination efficace des dépôts de calcaire tenaces et des résidus de savon. Bon effet nettoyant même sur la graisse et la saleté. Formulation listée RK.



### Application:

Toutes les installations sanitaires telles que les piscines extérieures et piscines couvertes, les salles de bain, les toilettes, etc.



pH 

|   |   |   |   |   |   |
|---|---|---|---|---|---|
| 1 | 2 | 3 | 4 | 5 | 6 |
|---|---|---|---|---|---|

| Article    | Quantité | CHF    |
|------------|----------|--------|
| 190.015D   | 1 l      | 9.10   |
| 190.015D12 | 12 x 1 l | 100.00 |
| 190.015B   | 10 l     | 65.70  |
| 190.015.25 | 25 l     | 160.00 |

## Détergent sanitaire

Nettoie, désodorise, entretient. Élimine les dépôts de calcaire et autres salissures dans les installations sanitaires en une seule opération. Pour une fraîcheur et une bonne hygiène. Formulation listée RK.



### Application:

Toutes les installations sanitaires.



pH 

|   |   |   |   |   |   |
|---|---|---|---|---|---|
| 1 | 2 | 3 | 4 | 5 | 6 |
|---|---|---|---|---|---|

| Article    | Quantité | CHF   |
|------------|----------|-------|
| 190.031D   | 1 l      | 9.80  |
| 190.031D12 | 12 x 1 l | 94.10 |
| 190.031B   | 10 l     | 58.50 |

## Détergent sanitaire fleur

Nettoie, désodorise, entretient. Élimine les dépôts de calcaire et autres salissures dans les installations sanitaires en une seule opération. Pour une fraîcheur et une bonne hygiène au parfum agréable. Formulation listée RK.



### Application:

Toutes les installations sanitaires.



pH 

|   |   |   |   |   |   |
|---|---|---|---|---|---|
| 1 | 2 | 3 | 4 | 5 | 6 |
|---|---|---|---|---|---|

| Article    | Quantité | CHF   |
|------------|----------|-------|
| 190.065D   | 1 l      | 11.20 |
| 190.065D12 | 12 x 1 l | 96.70 |
| 190.065B   | 10 l     | 60.80 |

## Détergent sanitaire top

Excellent détergent pour toutes les installations sanitaires. Élimine facilement et rapidement les dépôts de calcaire et autres salissures. Nettoie et désodorise. Pour une fraîcheur et une bonne hygiène.



### Application:

Carrelage, robinetterie, céramique sanitaire, verre, matière synthétique, chrome, acier chromé.



pH 

|   |   |   |   |   |   |
|---|---|---|---|---|---|
| 1 | 2 | 3 | 4 | 5 | 6 |
|---|---|---|---|---|---|

| Article    | Quantité | CHF   |
|------------|----------|-------|
| 190.034D   | 1 l      | 8.40  |
| 190.034D12 | 12 x 1 l | 71.40 |
| 190.034B   | 10 l     | 53.60 |

# PRODUITS SANITAIRES ET POUR LES TOILETTES

## Sani Clean 82

Nettoie, désodorise et entretient en une seule opération. Parfum frais de longue durée.



**Application:**

Tous les revêtements de sols et surfaces lavables (carrelage, robinetterie, céramique sanitaire, verre, matière synthétique, chrome et acier chromé).

pH 

|   |   |   |   |   |   |
|---|---|---|---|---|---|
| 3 | 4 | 5 | 6 | 7 | 8 |
|---|---|---|---|---|---|

| Article  | Quantité | CHF    |
|----------|----------|--------|
| 190.069B | 10 l     | 100.00 |

## Détergent WC

Détergent épais pour l'élimination rapide et efficace des dépôts de calcaire et de tartre urique. Adhère bien aux surfaces verticales.



**Application:**

Toutes les cuvettes de WC et urinoirs.

pH 

|   |   |   |   |   |   |
|---|---|---|---|---|---|
| 1 | 2 | 3 | 4 | 5 | 6 |
|---|---|---|---|---|---|

| Article        | Quantité    | CHF    |
|----------------|-------------|--------|
| 190.033.750    | 750 ml      | 8.90   |
| 190.033.750D12 | 12 x 750 ml | 91.20  |
| 190.033B       | 10 l        | 74.00  |
| 190.033.25     | 25 l        | 123.00 |

## WC-Cleaner

Détergent épais pour l'élimination rapide et efficace des dépôts de calcaire et de tartre urique. Adhère bien aux surfaces verticales. Parfum agréable.



**Application:**

Toutes les cuvettes de WC et urinoirs.

pH 

|   |   |   |   |   |   |
|---|---|---|---|---|---|
| 1 | 2 | 3 | 4 | 5 | 6 |
|---|---|---|---|---|---|

| Article        | Quantité    | CHF   |
|----------------|-------------|-------|
| 190.061.750    | 750 ml      | 8.90  |
| 190.061.750D12 | 12 x 750 ml | 91.20 |
| 190.061B       | 10 l        | 74.00 |

## Détergent WC extra puissant

Nettoyant WC liquide pour un nettoyage en profondeur. Spécial pour l'élimination efficace et rapide des dépôts tenaces de calcaire et de tartre urique.

**Remarque importante!**

Ne jamais utiliser sur des matériaux sensibles aux acides tels que les surfaces métalliques (inox), le calcaire (ardoise, travertin, pierre Solnhofen, marbre), la pierre artificielle (terrazzo), les pièces chromées, les robinetteries, l'émail.

Attention : risque d'endommager les robinets chromés et les pièces métalliques !

Mettez des lunettes de protection et des gants ! Respectez les consignes de la fiche d'informations de sécurité de l'UE.



**Application:**

Toutes les cuvettes de WC et urinoirs.

pH 

|   |   |   |   |   |   |
|---|---|---|---|---|---|
| 1 | 2 | 3 | 4 | 5 | 6 |
|---|---|---|---|---|---|

| Article        | Quantité    | CHF    |
|----------------|-------------|--------|
| 190.066.750    | 750 ml      | 12.80  |
| 190.066.750D12 | 12 x 750 ml | 120.30 |
| 190.066.25     | 25 l        | 245.70 |

# PRODUITS SANITAIRES ET POUR LES TOILETTES

## WC Clean 80

Détergent pour l'élimination efficace et rapide des dépôts calcaires et urinaires. Parfum agréable.

### Application:

Toutes les cuvettes de WC et urinoirs.



pH 

|   |   |   |   |   |   |
|---|---|---|---|---|---|
| 1 | 2 | 3 | 4 | 5 | 6 |
|---|---|---|---|---|---|

| Article  | Quantité | CHF   |
|----------|----------|-------|
| 190.060B | 10 l     | 78.70 |



## SET DE NETTOYAGE

### Set de nettoyage - Trousse de détache pour textiles

Pour détacher en pré et posttraitement, destiné à l'entretien professionnel des textiles. Convient à tous les textiles selon le produit. Pour les textiles délicats, tester au préalable sur un endroit peu visible. Convient également aux revêtements textiles.



| Article | Description                      | CHF                      |
|---------|----------------------------------|--------------------------|
| 190.400 | Trousse de détache pour textiles | 75.40                    |
|         | Composé de:                      | Détachant pour:          |
|         | 1 x 200 ml Tint-Ex               | taches colorées et encre |
|         | 1 x 200 ml Tannin-Ex             | tannins et colorants     |
|         | 1 x 200 ml Blut-Ex               | sang et protéines        |
|         | 1 x 200 ml Rost-Ex               | anticorrosion            |
|         | 1 x 200 ml Color-Ex              | peinture, gras et huile  |
|         | Tableau de salissures            |                          |
|         | Brosse                           |                          |



# PASTILLES DE NETTOYAGE

## PICCOMAT - Nettoyeur de machine automatique



Pastille pour le nettoyage en machine de tous les revêtements durs résistant aux alcalis et à l'eau. Idéal pour le nettoyage d'entretien dans les supermarchés et les galeries marchandes. Particulièrement actif pour le nettoyage grâce à des agents tensioactifs spéciaux et une armature alcaline. Nettoie et maintient en une seule opération avec un film protecteur antistatique et antisalissant. Particulièrement productif et extrêmement économique. Compatible avec l'eau dure, pastille dans une feuille soluble dans l'eau. 1 pastille est optimisée pour 50 l d'eau ou 40-60 l dans la machine. Moins de déchets d'emballage et un meilleur bilan CO<sup>2</sup>.

### Application:

Tous les revêtements durs résistants à l'eau en PVC, plastique, pierre artificielle ou naturelle et les revêtements industriels dans les zones de production et de stockage, les ateliers, les supermarchés, les galeries marchandes, les cantines et autres projets de grande envergure. Excellent pour les surfaces des salles de sport, testé selon la norme DIN 18032\_2.

|    |   |   |   |   |   |   |
|----|---|---|---|---|---|---|
| pH | 4 | 5 | 6 | 7 | 8 | 9 |
|----|---|---|---|---|---|---|

| Article | Quantité  | CHF   |
|---------|-----------|-------|
| 190.084 | 45 x 75 g | 77.80 |

## QUINTAB CLEAN Nettoyant universel

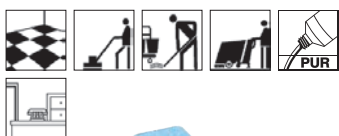

Produit de nettoyage innovant, hautement concentré. Idéal pour le balayage humide et mouillé des revêtements de sol enduits et non enduits. Très bon comportement de séparation dans les eaux usées. Dosage simple et sûr, le dispositif de dosage est superflu, pastille dans une feuille soluble dans l'eau. Excellent pour le seau de lavage (6-10l par pastille) et pour l'utilisation dans les machines de nettoyage automatiques. Moins de déchets d'emballage et un meilleur bilan CO<sup>2</sup>. (EU Ecolabel : DE/020/438)

### Application:

Tous les sols durs résistants à l'eau, les revêtements de sol élastiques hautement hydrofuges, les revêtements de sol revêtus de PU en usine. Dissout les salissures les plus diverses, telles que les huiles et les graisses ainsi que les résidus de calcaire lors du nettoyage d'entretien quotidien. Par machine pour les revêtements revêtus et généralement résistants à l'eau non revêtus.

|    |   |   |   |   |   |   |
|----|---|---|---|---|---|---|
| pH | 4 | 5 | 6 | 7 | 8 | 9 |
|----|---|---|---|---|---|---|

| Article | Quantité   | CHF   |
|---------|------------|-------|
| 190.085 | 160 x 10 g | 58.20 |

## QUINTAB CARE Entretien par essuyage



Produit de nettoyage et d'entretien innovant, hautement concentré, pour le nettoyage et l'entretien intensif grâce à de nouvelles substances d'entretien, anti-salissures. Pas de formation de couche, même en cas d'utilisation régulière. Dosage simple et sûr, le dispositif de dosage est superflu, pastille dans une feuille soluble dans l'eau. Largement aucun contact de la peau avec la pastille. Excellent pour le seau de lavage (6-10l par pastille) et pour l'utilisation dans les machines de nettoyage automatiques. Moins de déchets d'emballage et un meilleur bilan CO<sup>2</sup>. (EU Ecolabel : DE/020/438)

### Application:

Tous les revêtements durs revêtus et non revêtus.  
Ne convient pas aux parquets et bois non scellés et huilés.

|    |   |   |   |   |   |   |
|----|---|---|---|---|---|---|
| pH | 4 | 5 | 6 | 7 | 8 | 9 |
|----|---|---|---|---|---|---|

| Article | Quantité   | CHF   |
|---------|------------|-------|
| 190.086 | 160 x 10 g | 58.20 |

# HYGIÈNE DE LA CUISINE STEINFELS

## Produits pour lave-vaisselle

### DISH-LAV C

Produit universel granulé pour lave-vaisselle, pour toutes duretés d'eau. Avec chlore.



Valeur de pH: 13.0 (1% solution)



| Article  | Quantité         | CHF   |
|----------|------------------|-------|
| 190.765B | DISH-LAV C 10 kg | 85.50 |

### DISH-LAV E

Produit granulé convenant spécialement pour lave-vaisselle à verres. Pour toutes duretés d'eau. Sans chlore.



Valeur de pH: 11.5 (1% solution)



| Article  | Quantité         | CHF    |
|----------|------------------|--------|
| 190.766B | DISH-LAV E 15 kg | 140.25 |

### MayaLav

Produit universel, sans chlore ni phosphate, pour lave-vaisselle. Convient pour les duretés d'eau jusqu'à 25 °fH. Ne convient pas pour l'aluminium.  
Particulièrement respectueux de l'environnement (conforme aux critères suisse de l'environnement, OECD 302 B, liste négative et sans taxes suisses sur les COV)



Valeur de pH: 14.0



| Article    | Quantité                | CHF    |
|------------|-------------------------|--------|
| 190.761B   | MayaLav 9.5 l / 12.8 kg | 97.90  |
| 190.761.25 | MayaLav 19 l / 25.6 kg  | 172.80 |

### MayaLav Basic

Produit pour lave-vaisselle, sans chlore ni phosphates, utilisable avec les eaux de dureté de 25 °fH à 35 °fH. Ne convient pas pour l'aluminium.  
Particulièrement respectueux de l'environnement (conforme seulement aux critères européens de l'environnement)



Valeur de pH: 14.0



| Article  | Quantité | CHF   |
|----------|----------|-------|
| 190.762B | 190.762B | 95.65 |

### MayaBrillant acide

Brillant-séchant acide, concentré pour une vaisselle impeccable, sans tache ni trace de gouttes, convient pour des eaux de dureté moyenne à forte, avec antimousse.  
Particulièrement respectueux de l'environnement (conforme aux critères suisse de l'environnement, OECD 302 B, liste négative et sans taxes suisses sur les COV)



Valeur de pH: 2.0



| Article    | Quantité                          | CHF    |
|------------|-----------------------------------|--------|
| 190.764B   | MayaBrillant acide 10 l / 10.3 kg | 87.05  |
| 190.764.20 | MayaBrillant acide 20 l / 20.5 kg | 154.80 |

# HYGIÈNE DE LA CUISINE STEINFELS

## Somat Classic citron et citron vert



Les saletés les plus tenaces, telles que les restes de nouilles ou de pommes de terre, sont éliminées à la perfection. Avec neutralisant d'odeurs.

Valeur de pH: 10.0



| Article   | Quantité  | CHF   |
|-----------|---|-------|
| 190.768D  | Somat Classic citron et citron vert, boîte à 38 tabs    | 11.65 |
| 190.768D7 | Somat Classic citron et citron vert, 7 boîtes à 38 tabs | 81.55 |

## Somat Rince-éclat



Pour lave vaisselles. Grâce à Somat Rince-éclat, verres, couverts et vaisselles se parent d'un brillant encore plus éclatant.

Valeur de pH: 2.0-2.5



| Article    | Quantité                      | CHF   |
|------------|-------------------------------|-------|
| 190.769D   | Somat Rince-éclat 750 ml      | 6.45  |
| 190.769D10 | Somat Rince-éclat 10 x 750 ml | 64.50 |

## Reosal fin



Sel de régénération à grain fin

| Article    | Quantité             | CHF   |
|------------|----------------------|-------|
| 190.771D   | Reosal fin 1 kg      | 1.25  |
| 190.771D10 | Reosal fin 10 x 1 kg | 12.50 |

## Détartrant

### MayaExpress Détartrant instantané



Détartrant hautement efficace pour les appareils tels que machines à café, bouilloires, casseroles et fers à repasser. Particulièrement respectueux de l'environnement (conforme aux critères suisse de l'environnement, OECD 302 B, liste négative et sans taxes suisses sur les COV)

Valeur de pH: 1.5



| Article   | Quantité                                  | CHF   |
|-----------|---|-------|
| 190.770D  | MayaExpress Détartrant instantané 1 l     | 6.45  |
| 190.770D6 | MayaExpress Détartrant instantané 6 x 1 l | 38.70 |

### Steinfels Détartrant pour Steamer



Détartrant spécial et rapide pour Combi-Steamer, bain-marie, lave-vaisselle, etc.

Valeur de pH: 1.0



| Article  | Quantité  | CHF   |
|----------|---|-------|
| 190.760B | Steinfels Détartrant pour Steamer 9.8 l / 11 kg | 63.25 |

## Produit spécial

### MayaTKS



Produit de trempage fortement concentré, sans chlore libérant de l'oxygène actif. Utilisable dès 40 °C. Elimine très bien les résidus de thé, de café, d'amidon et tous autres restes sur les couverts et la vaisselle.

Particulièrement respectueux de l'environnement (conforme aux critères suisse de l'environnement, OECD 302 B, liste négative et sans taxes suisses sur les COV)

Valeur de pH: 11.5 (1% solution)



| Article  | Quantité      | CHF    |
|----------|---------------|--------|
| 190.767B | MayaTKS 10 kg | 106.00 |

# WOCA ENTRETIEN DU BOIS POUR PARQUETS HUILÉS

## Woca - Set de produits d'entretien du bois pour parquets huilés



L'ensemble parfait pour garder constamment vos parquets en parfait état.  
Set de produits d'entretien pour environ 50 m2 pour post-traitement à l'huile du parquet huilé.

| Article     | Description  | CHF   |
|-------------|--|-------|
| 190.727     | Woca - Set produits d'entretien du bois, nature                    | 59.00 |
| 190.728     | Woca - Set produits d'entretien du bois, blanc                     | 59.00 |
| Comprenant: |  |       |
| 1 x 0.25 l  | Nettoyant intensif (pour un nettoyage de base avant le ré-huilage) |       |
| 1 x 1.0 l   | Huilage, nature oder blanc   |       |
| 1 x         | Pad beige, 330 mm pad pour l'huile                                 |       |
| 1 x         | Pad laine de mouton, 310 mm pad pour polissage                     |       |
| 1 x         | Conseils d'entretien pour parquet huilé                            |       |

## Woca - Nettoyant intensif



Utilisé pour le nettoyage des surfaces huilées, cirées ou vitrifiées. Enlève efficacement la saleté et la graisse.  
Post-traitement avec de l'huile d'entretien, de l'huile pour parquet ou de l'huile diamantée, etc.

### Application:

Pour surfaces en bois brutes, huilées, vernies ou savonnées (intérieur).

| Article | Description                     | CHF   |
|---------|---------------------------------|-------|
| 190.729 | Woca - Nettoyant intensif 2.5 l | 56.90 |

## Woca - Savon parquet naturel



Utilisé pour le nettoyage et l'entretien régulier des parquets huilés. Il combine nettoyage et entretien en une seule étape de travail. Après le nettoyage, les graisses végétales contenues dans le savon ont un effet lubrifiant qui permet à la surface huilée de former une patine hydrofuge et anti-salissante.

### Application:

Pour le nettoyage et l'entretien de tous les sols en bois.

| Article | Description                      | CHF   |
|---------|----------------------------------|-------|
| 190.734 | Woca savon parquet 2.5 l, nature | 41.80 |
| 190.735 | Woca savon parquet 2.5 l, blanc  | 41.80 |

## Woca - Savon Master naturel



Savon Master est un produit de nettoyage pour le nettoyage commercial et d'entretien fréquent de surfaces en bois laquées, huilées et cirées de toutes sortes, ainsi que pour les sols en carrelage, PVC, pierre, etc. Le savon maître n'a pas de propriétés régénérantes, c'est pourquoi il faut traiter après coup avec du savon pour parquet ou de l'huile d'entretien/pâte d'entretien en cas d'utilisation fréquente.

### Application:

Pour le nettoyage commercial et d'entretien fréquent de surfaces en bois vernies, huilées et cirées de toutes sortes, ainsi que pour les sols en carrelage, PVC et pierre, etc.

| Article | Description                   | CHF   |
|---------|-------------------------------|-------|
| 190.745 | Woca savon Master 5 l, nature | 75.40 |



# WOCA ENTRETIEN DU BOIS POUR PARQUETS HUILÉS

## Woca - Régénérateur à l'huile



Pour le nettoyage et l'entretien des parquets huilés. Laisse une couche d'huile mate et protectrice sur la surface et assure dès le premier jour une protection hydrofuge et anti-encrassement maximum. Nettoyage et huilage en une seule opération.

### Application:

Nettoyage et entretien des sols en bois huilés et cirés.

| Article | Description                                | CHF   |
|---------|--|-------|
| 190.736 | Woca régénérateur pour huile 2.5 l, nature | 88.75 |
| 190.737 | Woca régénérateur pour huile 2.5 l, blanc  | 88.75 |

## Woca - Huile d'entretien



Huile à durcissement rapide pour l'entretien et la rénovation des surfaces en bois huilées.

Cette huile d'entretien peut être utilisée pour rafraîchir et entretenir toutes les surfaces en bois huilées et convient particulièrement bien à l'entretien régulier des parquets huilés.

### Application:

L'huile d'entretien Woca est facile à utiliser et convient donc parfaitement aux particuliers qui souhaitent huiler à nouveau leur parquet.

| Article | Description                          | CHF   |
|---------|--------------------------------------|-------|
| 190.738 | Woca huile d'entretien 2.5 l, nature | 59.60 |
| 190.739 | Woca huile d'entretien 2.5 l, blanc  | 59.60 |

## Woca - Huile master



Traitement de base du bois brut non traité ou comme traitement ultérieur sur parquet pré-huilé. Peut être utilisé pour le traitement manuel et mécanique des parquets.

### Application:

Pour les bois légers, tels que l'érable, le frêne ou le hêtre non étuvé, on utilise l'huile master anti-jaunissement «blanche». Les types de bois plus foncés comme le cerisier, le noyer, le chêne fumé ou le hêtre étuvé nécessitent l'huile master «naturelle», qui souligne la structure et la couleur du bois.

| Article | Description                     | CHF    |
|---------|---------------------------------|--------|
| 190.740 | Woca huile master 2.5 l, nature | 103.90 |
| 190.741 | Woca huile master 2.5 l, blanc  | 103.90 |

## Woca - Détachant



Le détachant pénètre profondément dans les pores du bois et élimine la tache. Il peut arriver que des bois qui ont fortement changé de couleur au fil des ans à cause des rayons UV laissent une tache claire derrière eux. La couleur changera de nouveau dans un délai de 2 à 5 mois.

### Application:

Ce détachant peut être utilisé sur tous les types de bois. Vous pouvez également utiliser d'abord le spray nettoyant intensif Woca.

| Article | Description           | CHF   |
|---------|-----------------------|-------|
| 190.742 | Woca détachant 250 ml | 25.10 |

## Woca - Spray détachant à l'acide tannique



Enlève efficacement les taches noires causées par une réaction acide-eau.

### Application:

Surfaces en bois huilées, cirées, savonnées ou non traitées.

Avant toute utilisation, tester la compatibilité avec la surface sur un endroit peu visible du produit.

(Ne convient pas aux surfaces vitrifiées.)

| Article | Description                                 | CHF   |
|---------|---|-------|
| 190.743 | Woca spray neutrisant pour le chêne, 250 ml | 25.10 |



# LISTE DE CORRESPONDANCES

|  | Revêtements élastiques |          |            |                           |             | Revêtements en pierre naturelle ou synthétique |                          |       |         |                          |  |                                |                       | Bois, parquet, liège |                 |        |          | Revêtements textiles |       |      |           |       | Autres revêtements         |                                 |                     |               |                       |
|--|------------------------|----------|------------|---------------------------|-------------|--|--------------------------|-------|---------|--------------------------|--|--------------------------------|-----------------------|----------------------|-----------------|--------|----------|----------------------|-------|------|-----------|-------|----------------------------|---------------------------------|---------------------|---------------|-----------------------|
|  |                        |          |            |                           |             | sensibles aux acides                           |                          |       |         | non sensibles aux acides |  |                                |                       |                      |                 |        |          |                      |       |      |           |       |                            |                                 |                     |               |                       |
|  | PVC                    | Linoléum | Caoutchouc | Epoxy / Solis bicomposant | Polyoléfine | Pierre naturelle, non poli, poreux ①           | Pierre naturelle, poli ① | Béton | Ardoise | Xyloïthie                | Dalles céramiques, non émaillées, poreux ③ | Dalles céramiques, émaillées ③ | Grès cérame, non poli | Grès cérame, poli    | Brute, poreux ② | Poli ② | Vitrifié | Non vitrifié         | Huilé | Ciré | Stratifié | Laine | Sisal, laine de coco, jute | Avec sous-couche tissée en jute | Fibres synthétiques | Verre, miroir | Surfaces synthétiques |

① = pierre naturelle par ex. marbre, asphalté coulé  
 ② = pierre naturelle par ex. granit, porphyre  
 ③ = poreux par ex. plaques en terre cuite  
 ++ = recommandé  
 + = adapté  
 0 = adapté dans certains cas  
 - = non adapté  
 < = en fonction du fabricant du revêtement

## Produites de nettoyage tapis et tissus d'ameublement (page 85-86)

|                                 |   |   |   |   |   |   |   |   |   |   |   |   |   |   |   |   |   |   |   |   |   |   |   |   |   |   |   |   |
|---------------------------------|---|---|---|---|---|---|---|---|---|---|---|---|---|---|---|---|---|---|---|---|---|---|---|---|---|---|---|---|
| Détachant tapis                 | - | - | - | - | - | - | - | - | - | - | - | - | - | - | - | - | - | - | - | - | - | + | - | - | + | - | - | - |
| Mousse anti-tache               | 0 | 0 | 0 | 0 | 0 | 0 | 0 | 0 | 0 | 0 | 0 | 0 | 0 | 0 | 0 | 0 | 0 | - | 0 | 0 | 0 | + | 0 | 0 | + | 0 | 0 | 0 |
| Détachant pour huile et graisse | - | - | - | - | - | 0 | 0 | 0 | 0 | 0 | 0 | 0 | 0 | 0 | 0 | 0 | - | - | - | - | - | + | 0 | 0 | + | 0 | 0 | 0 |
| Shampoing tapis                 | - | - | - | - | - | - | - | - | - | - | - | - | - | - | - | - | - | - | - | - | - | + | - | - | + | - | - | - |
| Shampoing tapis extra puissant  | - | - | - | - | - | - | - | - | - | - | - | - | - | - | - | - | - | - | - | - | - | - | - | - | + | - | - | - |
| Agent antimousse                | 0 | 0 | 0 | 0 | 0 | 0 | 0 | 0 | 0 | 0 | 0 | 0 | 0 | 0 | 0 | 0 | - | - | - | - | 0 | + | - | - | + | 0 | 0 | 0 |

## Décapants et revêtements (page 87-88)

|                                    |    |    |   |   |   |   |   |    |   |    |   |   |   |   |   |   |   |    |   |    |   |   |   |   |   |   |   |   |
|------------------------------------|----|----|---|---|---|---|---|----|---|----|---|---|---|---|---|---|---|----|---|----|---|---|---|---|---|---|---|---|
| Décapant                           | ++ | -  | < | < | + | + | 0 | +  | + | +  | + | + | + | + | + | - | - | -  | - | 0  | - | - | - | - | + | + | + |   |
| Décapant pour linoléum             | ++ | ++ | < | < | < | + | 0 | +  | + | +  | + | + | + | + | + | + | - | -  | - | 0  | - | - | - | - | + | + | + |   |
| Bouche-pores                       | +  | +  | 0 | - | - | + | 0 | ++ | - | ++ | 0 | - | 0 | - | 0 | - | 0 | 0  | - | -  | - | - | - | - | - | - | - | - |
| Revêtement acrylique               | +  | +  | < | 0 | < | + | 0 | 0  | - | -  | 0 | - | 0 | - | 0 | - | 0 | 0  | - | -  | - | - | - | - | - | - | - | - |
| Emulsion autobrillante             | +  | +  | 0 | 0 | 0 | + | + | 0  | + | -  | 0 | 0 | + | + | + | + | 0 | 0  | - | -  | + | - | - | - | - | - | - | - |
| Cire d'entretien liquide           | -  | +  | - | - | - | 0 | 0 | 0  | + | 0  | 0 | - | 0 | - | 0 | - | + | ++ | + | ++ | - | - | - | - | - | - | - | - |
| Produit nettoyant pour "Highspeed" | +  | +  | + | + | < | + | 0 | 0  | 0 | -  | + | 0 | + | 0 | + | 0 | + | 0  | 0 | 0  | + | - | - | - | - | - | - | - |

## Détergent désinfectant pour une et hygiène parfaite (page 89)

|                           |   |   |   |   |   |   |   |   |   |   |   |   |   |   |   |   |   |   |   |   |   |   |   |   |   |   |   |
|---------------------------|---|---|---|---|---|---|---|---|---|---|---|---|---|---|---|---|---|---|---|---|---|---|---|---|---|---|---|
| Détergent désinfectant    | + | + | + | + | + | + | + | + | + | + | + | + | + | + | + | + | - | 0 | 0 | + | - | - | - | - | + | + | + |
| Spray désinfectant        | 0 | 0 | 0 | 0 | 0 | + | + | + | 0 | + | + | + | + | + | + | + | - | - | - | - | 0 | - | - | - | + | + | + |
| Produit d'hygiène parfumé | + | + | + | + | + | + | + | + | + | + | + | + | + | + | + | + | - | 0 | 0 | + | - | - | - | - | + | + | + |
| Produit d'hygiène         | < | 0 | 0 | 0 | < | + | + | + | + | + | + | + | + | + | + | 0 | - | 0 | 0 | 0 | - | - | - | - | + | + | + |

## Produits sanitaires et pour les toilettes (page 90-92)

|                             |   |   |   |   |   |   |   |   |   |   |   |   |   |   |   |   |   |   |   |   |   |   |   |   |   |   |   |   |
|-----------------------------|---|---|---|---|---|---|---|---|---|---|---|---|---|---|---|---|---|---|---|---|---|---|---|---|---|---|---|---|
| Détartrant                  | 0 | 0 | + | + | + | - | - | 0 | - | 0 | + | + | + | + | + | + | 0 | - | - | - | 0 | - | - | - | - | 0 | + | + |
| Détergent sanitaire         | + | + | + | + | + | - | - | 0 | - | 0 | + | + | + | + | + | + | 0 | - | - | - | 0 | - | - | - | - | + | + | + |
| Détergent sanitaire fleur   | + | + | + | + | + | - | - | 0 | - | 0 | + | + | + | + | + | + | 0 | - | - | - | 0 | - | - | - | - | + | + | + |
| Détergent sanitaire top     | 0 | 0 | 0 | 0 | 0 | - | - | 0 | 0 | 0 | 0 | 0 | 0 | 0 | 0 | 0 | + | - | - | - | 0 | - | - | - | - | + | + | 0 |
| Sani Clean 82               | + | + | + | + | + | + | + | + | + | + | + | + | + | + | + | + | - | 0 | 0 | + | - | - | - | - | + | + | + | + |
| Détergent WC                | - | - | - | - | - | - | - | - | - | - | + | + | + | + | 0 | 0 | - | - | - | - | - | - | - | - | - | + | - | - |
| WC-Cleaner                  | - | - | - | - | - | - | - | - | - | - | + | + | + | + | 0 | 0 | - | - | - | - | - | - | - | - | - | + | - | - |
| Détergent WC extra puissant | - | - | - | - | - | - | - | - | - | - | + | < | + | + | 0 | 0 | - | - | - | - | - | - | - | - | - | + | - | - |
| WC Clean 80                 | - | - | - | - | - | - | - | - | - | - | + | + | + | + | 0 | 0 | - | - | - | - | - | - | - | - | - | + | - | - |

Nos recommandations sont à considérer comme une aide à la sélection. Elles ne représentent en aucun cas une obligation. Il est recommandé de tester au préalable les propriétés du produit sur une partie pas trop exposée à la vue. Le fabricant décline toute responsabilité quant aux dommages dus à une application non conforme.

# VOTRE SÉCURITÉ AVANT TOUT!

## Premiers secours

### Brûlures de la peau

- Retirer immédiatement les vêtements souillés
- Rincer abondamment à l'eau courante pendant 15 minutes minimum
- Appliquer une compresse stérile sur la brûlure
- Dans tous les cas, consulter un médecin

### Brûlures aux yeux

- Rincer abondamment à l'eau courante pendant 15 minutes minimum
- Soulever les paupières
- Retirer les verres de contact s'il y a lieu
- Bander les deux yeux
- Consulter immédiatement un ophtalmologue

### Brûlures de la bouche, de l'œsophage et de l'estomac

- Danger de mort : appeler immédiatement un médecin urgentiste!
- Ne jamais faire vomir
- Rincer abondamment la bouche à l'eau

### Inhalation de gaz et de poussières

- Aérer immédiatement la pièce
- Quitter la pièce

## Plan d'urgence

- **Sécuriser la zone dangereuse**
- **Porter secours aux êtres humains**
- **Alerter** (supérieurs hiérarchiques, n° d'urgence, pompiers)
- **Aller chercher les secours**

### En cas de coulure de produits chimiques renversés

- Sécuriser la zone dangereuse
- Mettre des vêtements de protection
- Absorber avec une substance liant les liquides

### En cas d'incendie

- Sécuriser la zone dangereuse
- Éteindre/refroidir à l'aide d'eau pulvérisée
- En cas de danger : quitter immédiatement le lieu de l'incendie, ne pas utiliser d'ascenseur

### En cas d'accident

- Sécuriser la zone dangereuse
- Effectuer les gestes de premiers secours
- Réunir les informations relatives au produit à l'intention du médecin urgentiste (fiches techniques de sécurité, étiquette)

### Savez-vous où sont...

- Les alarmes incendie?
- Les extincteurs?
- Les fiches techniques de sécurité?

## Recommandations

### Conseils

- Utiliser autant que possible des systèmes de dosage fermés/automatiques
- Bien aérer les pièces
- Ne pas fumer
- Manipulations réservées aux spécialistes

### N'utiliser que les emballages d'origine

- Remettre les emballages à leur emplacement de destination
- Tenir compte des consignes de sécurité figurant sur l'étiquette produit et sur l'étiquette indiquant le sens d'utilisation du produit
- Ne pas mélanger à d'autres produits

### Création de la solution utilisateur

- Toujours mettre l'eau en premier
- Ne mélanger les produits que selon les instructions
- Ne jamais mélanger produits alcalins chlorés et produits acides: danger d'exposition au chlore gazeux!

### Après toute manipulation de produits chimiques

- Nettoyer les vêtements de protection
- Se laver soigneusement les mains

## Mesures de sécurité



Lunettes de protection



Gants de protection



Protection respiratoire



Masque de protection



Protection respiratoire



Vêtement de protection

## Pictogrammes de danger



Danger pour la santé



Corrosif



Toxique/ Nuisible pour la santé



Inflammable



Comburant



Dangereux pour l'environnement

## N° d'urgence / Recueil d'informations

|                                    |      |                |     |
|------------------------------------|------|----------------|-----|
| Ambulance                          | 144  | Pompiers       | 118 |
| Rega                               | 1414 | Police         | 117 |
| Centre d'information toxicologique | 145  | Renseignements | 112 |

|                 |  |
|-----------------|--|
| <b>Où?</b>      | Lieu de l'accident   |
| <b>Qui?</b>     | Nom et n° de tél. de la personne qui signale l'accident            |
| <b>Quoi?</b>    | Nature de l'accident   |
| <b>Quand?</b>   | Heure de l'accident  |
| <b>Combien?</b> | Combien de personnes, nature des blessures                         |
| <b>Autres?</b>  | Par exemple, la personne blessée est coincée, l'essence fuit, etc. |



# TABLE DES MATIÈRES PAR NUMÉRO D'ARTICLE

|                    |                |                   |                       |                   |
|--------------------|----------------|-------------------|-----------------------|-------------------|
| 012.410.....9      | 028.031.....17 | 080.504.....49    | 190.031D.....90       | 190.079B.....71   |
| 012.410.....10     | 028.040.....17 | 125.000.....21    | 190.031D12.....90     | 190.081B.....89   |
| 012.410.....11     | 028.041.....17 | 125.400.....21    | 190.031LB.....67      | 190.081D.....89   |
| 012.410C.....9     | 028.600.....17 | 126.000SC.....22  | 190.032B.....88       | 190.084.....93    |
| 012.410C.....10    | 028.650.....17 | 126.410.....22    | 190.033.25.....91     | 190.085.....93    |
| 012.410C.....10    | 028.700.....17 | 126.458.....22    | 190.033.750.....91    | 190.086.....93    |
| 012.410C.....11    | 028.710.....17 | 126.470.....22    | 190.033.750D12.....91 | 190.087B.....77   |
| 012.567.....9      | 028.910.....17 | 126.480.....22    | 190.033.750LB.....68  | 190.087D.....77   |
| 012.567.....10     | 028.930.....17 | 126.490.....22    | 190.033B.....91       | 190.087D12.....77 |
| 013.000.....15     | 028.970.....17 | 190.000E.....70   | 190.034B.....90       | 190.088B.....77   |
| 013.100.....15     | 029.000.....12 | 190.000F.....67   | 190.034D.....90       | 190.088D.....77   |
| 013.101.....15     | 029.026.....12 | 190.000G.....70   | 190.034D12.....90     | 190.088D12.....77 |
| 013.102.....15     | 029.034.....12 | 190.000K.....67   | 190.036D.....82       | 190.089D.....77   |
| 013.103.....15     | 029.037.....12 | 190.000L.....67   | 190.036D12.....82     | 190.089D12.....77 |
| 013.104.....15     | 029.037.....12 | 190.000M.....67   | 190.039.750.....89    | 190.096B.....77   |
| 013.105.....15     | 029.038.....12 | 190.000MA.....67  | 190.039.750D12.....89 | 190.096D.....77   |
| 013.106.....15     | 029.039.....12 | 190.000MB.....67  | 190.039B.....89       | 190.096D12.....77 |
| 013.108.....15     | 029.041.....12 | 190.000Q.....67   | 190.040B.....78       | 190.102.....82    |
| 013.108.10.....15  | 029.041.....12 | 190.000QA.....67  | 190.040D.....78       | 190.102D6.....82  |
| 013.126.....15     | 030.000.....19 | 190.000R.....68   | 190.040D12.....78     | 190.103.....71    |
| 014.000.....13     | 035.561.....20 | 190.000S.....67   | 190.041B.....87       | 190.103D6.....71  |
| 014.010.....14     | 036.000.....17 | 190.000SA.....67  | 190.042B.....76       | 190.104.....71    |
| 014.430.....13     | 036.010.....17 | 190.000T.....67   | 190.042D.....76       | 190.105B.....71   |
| 014.430.....14     | 036.275.....17 | 190.000Y.....68   | 190.042D12.....76     | 190.106B.....71   |
| 014.430.80.....13  | 036.276.....17 | 190.000Z.....68   | 190.044B.....88       | 190.106D.....71   |
| 014.430.80.....14  | 036.277.....17 | 190.001B.....85   | 190.045.25.....78     | 190.106D6.....71  |
| 014.567.....14     | 036.410.....17 | 190.001D.....85   | 190.045B.....78       | 190.108B.....71   |
| 014.569.....14     | 036.420.....17 | 190.001D12.....85 | 190.045D.....78       | 190.110.....69    |
| 014.600.....13     | 036.800.....17 | 190.002B.....86   | 190.045D12.....78     | 190.120.....69    |
| 014.600.....14     | 043.000.....19 | 190.002D.....86   | 190.046B.....80       | 190.130.....69    |
| 015.000.....15     | 043.560.....19 | 190.002D12.....86 | 190.046D.....80       | 190.150.....69    |
| 016.000.....15     | 043.560.....20 | 190.003B.....86   | 190.046D12.....80     | 190.160.....69    |
| 020.005.....11     | 044.000.....20 | 190.003D.....86   | 190.047B.....71       | 190.201B.....75   |
| 020.320.....11     | 060.000.....20 | 190.003D12.....86 | 190.047D.....71       | 190.202B.....75   |
| 020.320.....13     | 065.000.....48 | 190.005B.....83   | 190.047D6.....71      | 190.203B.....75   |
| 020.320.....14     | 065.010.....48 | 190.005D.....83   | 190.048B.....88       | 190.400.....92    |
| 020.430.....11     | 065.142.....48 | 190.005D12.....83 | 190.049B.....80       | 190.401.....9     |
| 020.430.....13     | 065.171.....48 | 190.006B.....84   | 190.049D.....80       | 190.401.....10    |
| 020.430.....14     | 065.190.....48 | 190.007B.....86   | 190.049D12.....80     | 190.401.....11    |
| 020.567.....11     | 065.193.....48 | 190.009B.....81   | 190.050B.....80       | 190.401.....12    |
| 020.567.....13     | 065.199.....48 | 190.009D.....81   | 190.050D.....80       | 190.401.....13    |
| 020.567.....14     | 066.091.....48 | 190.009D12.....81 | 190.050D12.....80     | 190.401.....81    |
| 021.005.....13     | 067.500.....47 | 190.010B.....76   | 190.052D.....81       | 190.401D6.....81  |
| 021.601.....13     | 072.000.....51 | 190.010D.....76   | 190.052D12.....81     | 190.500.....86    |
| 021.601.....14     | 072.010.....51 | 190.010D12.....76 | 190.053B.....82       | 190.500D6.....86  |
| 022.000.....9      | 072.020.....51 | 190.011.25.....87 | 190.055B.....84       | 190.501.....82    |
| 022.000.10.....9   | 072.030.....50 | 190.011B.....87   | 190.056.....40        | 190.501D6.....82  |
| 022.010.....9      | 072.050.....51 | 190.013.25.....78 | 190.056.....84        | 190.502.....85    |
| 022.010 HB.....9   | 072.060.....50 | 190.013B.....78   | 190.057.....40        | 190.502D6.....85  |
| 022.012.....10     | 072.060.....51 | 190.013D.....78   | 190.057.....84        | 190.503B.....79   |
| 022.015.....9      | 072.070.....50 | 190.013D12.....78 | 190.058B.....84       | 190.503D.....79   |
| 022.015.....12     | 072.070.....51 | 190.014B.....88   | 190.058D.....84       | 190.503D12.....79 |
| 022.015.....12     | 072.100.....51 | 190.015.25.....90 | 190.058D12.....84     | 190.721.....84    |
| 022.015A.....13    | 072.102.....51 | 190.015B.....90   | 190.060B.....92       | 190.721A.....84   |
| 022.020.....10     | 072.103.....50 | 190.015D.....90   | 190.061.750.....91    | 190.721B.....84   |
| 022.300.....9      | 072.103.....51 | 190.015D12.....90 | 190.061.750D12.....91 | 190.727.....40    |
| 022.300.....10     | 072.103.....51 | 190.015LB.....67  | 190.061B.....91       | 190.727.....96    |
| 022.320.....9      | 072.200.....50 | 190.016.25.....79 | 190.062B.....85       | 190.728.....96    |
| 022.320.....10     | 072.200.....51 | 190.016B.....79   | 190.062D.....85       | 190.729.....96    |
| 022.321.....9      | 072.201.....50 | 190.016D.....79   | 190.063B.....78       | 190.734.....96    |
| 022.321.....10     | 072.201.....51 | 190.016D12.....79 | 190.063D.....78       | 190.735.....96    |
| 022.430.....9      | 072.202.....50 | 190.019.25.....76 | 190.063D12.....78     | 190.736.....97    |
| 022.430.....10     | 072.202.....51 | 190.019B.....76   | 190.064B.....80       | 190.737.....97    |
| 022.431.....9      | 072.203.....50 | 190.019D.....76   | 190.065B.....90       | 190.738.....97    |
| 022.431.....10     | 072.203.....51 | 190.019D12.....76 | 190.065D.....90       | 190.739.....97    |
| 022.431.120.....9  | 072.204.....50 | 190.020B.....79   | 190.065D12.....90     | 190.740.....97    |
| 022.431.120.....10 | 072.204.....51 | 190.020D.....79   | 190.066.25.....91     | 190.741.....97    |
| 022.433.....10     | 072.209.....50 | 190.020D12.....79 | 190.066.750.....91    | 190.742.....97    |
| 022.435A.....9     | 072.209.....51 | 190.021.25.....89 | 190.066.750D12.....91 | 190.743.....97    |
| 022.435A.....10    | 072.210.....50 | 190.021B.....89   | 190.068B.....76       | 190.745.....96    |
| 022.450.....10     | 072.210.....51 | 190.021D.....89   | 190.069B.....91       | 190.760B.....95   |
| 023.000.....14     | 075.000.....48 | 190.021D12.....89 | 190.070B.....83       | 190.761.25.....94 |
| 025.000.....12     | 080.000.....49 | 190.022B.....89   | 190.071B.....83       | 190.761B.....94   |
| 025.000.20.....12  | 080.010.....49 | 190.023B.....79   | 190.072D.....81       | 190.762B.....94   |
| 025.050.....12     | 080.059.....49 | 190.023D.....79   | 190.073D.....81       | 190.764.20.....94 |
| 025.150.....12     | 080.059.....49 | 190.025B.....87   | 190.074D.....81       | 190.764B.....94   |
| 025.164.....12     | 080.060.....49 | 190.027B.....78   | 190.075D.....81       | 190.765B.....94   |
| 025.221.....12     | 080.061.....49 | 190.027D.....78   | 190.076B.....71       | 190.766B.....94   |
| 025.430.....45     | 080.130.....49 | 190.027D12.....78 | 190.076D.....71       | 190.767B.....95   |
| 025.431.....12     | 080.136.....49 | 190.029B.....78   | 190.076D.....71       | 190.768D.....95   |
| 025.431.50.....12  | 080.222.....49 | 190.029D.....78   | 190.077D.....81       | 190.768D7.....95  |
| 025.435.....12     | 080.498.....49 | 190.029D12.....78 | 190.078B.....78       | 190.769D.....95   |
| 025.435.....45     | 080.499.....49 | 190.030B.....87   | 190.078D.....78       | 190.769D10.....95 |
| 026.950.....14     | 080.501.....49 | 190.031B.....90   | 190.078D12.....78     | 190.770D.....95   |

# TABLE DES MATIÈRES PAR NUMÉRO D'ARTICLE

|            |    |            |    |           |    |            |    |            |    |
|------------|----|------------|----|-----------|----|------------|----|------------|----|
| 190.770D6  | 95 | 501.016    | 28 | 606.000   | 19 | 646.300    | 16 | 702.059    | 32 |
| 190.771D   | 95 | 501.025    | 25 | 606.000.1 | 19 | 646.300    | 22 | 702.070    | 32 |
| 190.771D10 | 95 | 501.025    | 28 | 606.000.2 | 19 | 646.530    | 16 | 702.080LT  | 32 |
| 190.900    | 81 | 530.080    | 25 | 606.000.3 | 19 | 646.600    | 16 | 705.000    | 38 |
| 190.900D36 | 81 | 530.080    | 28 | 606.000.3 | 20 | 646.710    | 16 | 705.059    | 38 |
| 190.901    | 81 | 530.091    | 29 | 606.000.4 | 19 | 646.720    | 16 | 705.060    | 38 |
| 190.901D56 | 81 | 530.091    | 30 | 607.000   | 19 | 675.000.5  | 73 | 705.070    | 38 |
| 206.000    | 68 | 530.091    | 31 | 607.000   | 20 | 676.000.5  | 73 | 705.075    | 38 |
| 207.000    | 68 | 530.091    | 34 | 611.000   | 21 | 676.300.5  | 73 | 705.080LT  | 38 |
| 209.000    | 68 | 530.901.5  | 73 | 611.000   | 22 | 676.600.5  | 73 | 705.081    | 38 |
| 300.010.10 | 40 | 530.902.5  | 73 | 617.000   | 19 | 677.000.5  | 73 | 705.090    | 38 |
| 300.010.10 | 73 | 530.903.5  | 73 | 617.000   | 20 | 681.000    | 21 | 705.091    | 38 |
| 300.020.10 | 73 | 530.904.5  | 73 | 617.000   | 21 | 681.000    | 22 | 705.092    | 38 |
| 300.025.10 | 73 | 530.905.5  | 73 | 617.000   | 22 | 681.000    | 25 | 705.093    | 38 |
| 300.030    | 74 | 535.059    | 34 | 618.000   | 19 | 681.000    | 27 | 705.163    | 38 |
| 300.040.10 | 73 | 535.070    | 34 | 618.000   | 20 | 681.000    | 28 | 705.179A   | 38 |
| 355.001    | 11 | 535.073    | 34 | 618.000   | 21 | 681.000    | 34 | 705.220    | 38 |
| 355.030    | 11 | 535.0595K  | 34 | 618.000   | 22 | 681.000    | 35 | 705.251    | 38 |
| 355.121    | 11 | 536.000    | 34 | 622.000   | 19 | 681.000    | 36 | 705.450    | 38 |
| 355.134    | 11 | 536.059    | 34 | 622.000   | 20 | 681.004    | 29 | 705.610    | 30 |
| 365.001    | 11 | 536.080LT  | 34 | 622.000   | 21 | 681.004    | 30 | 705.610    | 31 |
| 365.010    | 11 | 536.081    | 34 | 622.000   | 22 | 681.004    | 31 | 705.611    | 38 |
| 365.045    | 11 | 536.700    | 34 | 632.000   | 21 | 681.004    | 32 | 705.650    | 38 |
| 395.000    | 26 | 555.011    | 30 | 632.000   | 22 | 686.110    | 27 | 705.900    | 51 |
| 395.059    | 26 | 555.016    | 29 | 638.000   | 21 | 686.110    | 28 | 705.913    | 38 |
| 395.070    | 26 | 555.070    | 29 | 639.731   | 44 | 686.810    | 35 | 705.913    | 73 |
| 395.073    | 26 | 555.070    | 30 | 639.732   | 44 | 686.810    | 36 | 705.914    | 38 |
| 395.076    | 26 | 555.080LT  | 29 | 639.733   | 44 | 693.051.5  | 73 | 705.914    | 73 |
| 395.080LT  | 26 | 555.080LT  | 30 | 639.734   | 44 | 693.052.5  | 31 | 705.960    | 74 |
| 395.081    | 26 | 555.080LT  | 31 | 639.737   | 44 | 693.052.5  | 73 | 705.961    | 74 |
| 395.091    | 26 | 555.083    | 29 | 639.738   | 44 | 693.052.5M | 73 | 705.962    | 73 |
| 395.350    | 26 | 555.083    | 30 | 639.739   | 44 | 693.053.5  | 73 | 705.963    | 73 |
| 395.905    | 26 | 555.083    | 31 | 639.741   | 44 | 693.053.5M | 73 | 707.000    | 38 |
| 400.784    | 21 | 560.080    | 25 | 641.000   | 19 | 693.054.5  | 73 | 707.050    | 38 |
| 405.000    | 24 | 560.080    | 28 | 645.000   | 19 | 693.055.5  | 73 | 707.052    | 38 |
| 405.044    | 24 | 560.909.5  | 73 | 645.002   | 9  | 693.056    | 74 | 710.660    | 49 |
| 405.059    | 24 | 560.910.5  | 73 | 645.002   | 10 | 693.057    | 74 | 710.902.5  | 32 |
| 405.059G   | 24 | 560.910.5M | 73 | 645.002   | 11 | 693.306.5  | 74 | 710.902.5  | 73 |
| 405.059R   | 24 | 560.911.5  | 73 | 645.002   | 12 | 693.700.5  | 74 | 710.903.5  | 73 |
| 405.059Y   | 24 | 560.912.5  | 73 | 645.002A  | 13 | 694.067.5  | 74 | 710.904.5  | 73 |
| 405.070    | 24 | 560.913.5  | 73 | 645.002A  | 14 | 694.321.5  | 73 | 710.905.5  | 73 |
| 405.076    | 24 | 560.914    | 74 | 645.002A  | 22 | 694.321.5M | 73 | 715.016    | 40 |
| 405.080LT  | 24 | 565.011    | 31 | 645.003   | 13 | 694.322.5  | 25 | 715.030    | 40 |
| 405.083    | 24 | 565.059    | 31 | 645.004   | 9  | 694.322.5  | 27 | 715.031    | 40 |
| 405.092    | 24 | 565.070    | 31 | 645.004   | 10 | 694.322.5  | 36 | 715.032    | 40 |
| 405.093    | 24 | 565.073    | 31 | 645.004   | 11 | 694.322.5  | 41 | 715.057    | 40 |
| 405.0595K  | 24 | 565.074    | 31 | 645.004   | 12 | 694.322.5  | 42 | 715.100    | 40 |
| 405.901.5  | 24 | 565.076    | 31 | 645.004   | 13 | 694.322.5  | 43 | 715.110    | 40 |
| 405.902.5  | 24 | 565.267    | 38 | 645.004   | 14 | 694.322.5  | 44 | 715.112    | 40 |
| 405.903.5  | 24 | 565.535    | 30 | 645.004   | 16 | 694.322.5  | 73 | 718.000    | 40 |
| 411.750    | 21 | 565.535    | 31 | 645.005   | 14 | 694.322.5M | 73 | 718.006    | 40 |
| 420.000    | 21 | 565.535    | 34 | 645.005   | 16 | 694.323.5  | 73 | 718.059    | 40 |
| 420.011    | 21 | 565.535    | 35 | 645.006   | 9  | 694.323.5M | 73 | 718.070    | 40 |
| 420.470    | 21 | 565.535    | 36 | 645.006   | 10 | 694.324.5  | 73 | 718.887    | 74 |
| 420.472    | 21 | 565.535    | 38 | 645.006   | 11 | 694.324.5M | 73 | 718.888    | 74 |
| 430.080    | 25 | 565.565A   | 29 | 645.006   | 12 | 694.325.5  | 73 | 718.890    | 74 |
| 430.080    | 27 | 565.565A   | 30 | 645.006   | 13 | 694.325.5M | 73 | 718.899.5  | 73 |
| 430.082    | 25 | 565.565A   | 31 | 645.006   | 14 | 694.326    | 43 | 718.900.5  | 73 |
| 430.082    | 27 | 565.0595K  | 31 | 645.006   | 16 | 694.326    | 74 | 718.901.5  | 73 |
| 432.000    | 25 | 601.000    | 61 | 645.006   | 22 | 694.327    | 74 | 718.901.5M | 73 |
| 432.020    | 27 | 601.003    | 61 | 645.009   | 16 | 694.328    | 74 | 718.902.5  | 40 |
| 432.025    | 25 | 601.016    | 61 | 645.011   | 16 | 694.329.5  | 74 | 718.902.5  | 73 |
| 432.559    | 25 | 601.020    | 62 | 645.012   | 16 | 694.331    | 74 | 718.902.5M | 73 |
| 432.559    | 27 | 601.021    | 62 | 645.013   | 16 | 694.332    | 74 | 718.905    | 74 |
| 432.559    | 28 | 602.000    | 20 | 645.014   | 16 | 694.333    | 74 | 718.906    | 40 |
| 432.600    | 25 | 602.000.1  | 20 | 645.015   | 16 | 694.334    | 74 | 718.906    | 74 |
| 432.600    | 27 | 602.000.1  | 21 | 645.016   | 16 | 695.085.5  | 74 | 719.000    | 41 |
| 432.600    | 28 | 602.000.4  | 20 | 645.017   | 16 | 695.086    | 45 | 719.000    | 42 |
| 435.080LT  | 25 | 605.001    | 60 | 645.103   | 9  | 695.086    | 74 | 719.000    | 44 |
| 435.080LT  | 27 | 605.027    | 60 | 645.103   | 10 | 695.087.5  | 28 | 726.000    | 41 |
| 435.080LT  | 28 | 605.700    | 60 | 645.103   | 11 | 695.087.5  | 29 | 726.010    | 43 |
| 435.083    | 25 | 605.700    | 60 | 645.103   | 12 | 695.087.5  | 30 | 726.020    | 44 |
| 435.083    | 27 | 605.700    | 60 | 645.103   | 13 | 695.087.5  | 34 | 726.067    | 41 |
| 435.083    | 28 | 605.700    | 61 | 645.103   | 14 | 695.087.5  | 73 | 726.067    | 44 |
| 436.000    | 27 | 605.700    | 61 | 645.103   | 16 | 695.087.5M | 73 | 726.410    | 44 |
| 436.016    | 27 | 605.700    | 61 | 646.100   | 13 | 695.088.5  | 73 | 726.415    | 44 |
| 436.115    | 27 | 605.700    | 62 | 646.100   | 16 | 695.089.5  | 73 | 730.059    | 25 |
| 436.115    | 28 | 605.702    | 60 | 646.100   | 19 | 695.090.5  | 73 | 730.059    | 28 |
| 500.091    | 27 | 605.702    | 60 | 646.200   | 9  | 695.091    | 74 | 730.059    | 29 |
| 500.091    | 28 | 605.702    | 60 | 646.200   | 12 | 695.092    | 74 | 730.059    | 30 |
| 500.862    | 21 | 605.702    | 61 | 646.200   | 13 | 695.093.5  | 73 | 730.070    | 25 |
| 500.862    | 25 | 605.702    | 61 | 646.200   | 16 | 701.091    | 32 | 730.070    | 28 |
| 501.000    | 25 | 605.702    | 61 | 646.300   | 13 | 701.650    | 49 | 730.073    | 25 |
| 501.010    | 28 | 605.702    | 62 | 646.300   | 14 | 702.000    | 32 | 730.073    | 28 |

# TABLE DES MATIÈRES PAR NUMÉRO D'ARTICLE

|                |    |                 |    |                 |    |                 |    |                 |    |
|----------------|----|-----------------|----|-----------------|----|-----------------|----|-----------------|----|
| 730.073.....   | 29 | 800.476.....    | 35 | 805.401.....    | 55 | 900.063.....    | 70 | 905.110.....    | 65 |
| 730.073.....   | 30 | 800.550.....    | 35 | 805.402.....    | 55 | 900.064.20..... | 70 | 905.111.....    | 65 |
| 730.476.....   | 25 | 800.562.....    | 35 | 805.403.....    | 55 | 900.065.....    | 70 | 905.112.....    | 65 |
| 730.476.....   | 28 | 800.562.....    | 36 | 805.403.....    | 55 | 900.066.....    | 70 | 905.113.....    | 65 |
| 730.476.....   | 29 | 800.573.....    | 35 | 805.403.....    | 56 | 900.067.....    | 70 | 905.114.....    | 65 |
| 730.476.....   | 30 | 800.640.....    | 35 | 805.404.....    | 55 | 900.068.....    | 70 | 905.115.....    | 65 |
| 730.0595K..... | 25 | 800.640.....    | 36 | 805.404.....    | 55 | 900.069.....    | 70 | 905.116.....    | 65 |
| 730.0595K..... | 28 | 800.902.5.....  | 26 | 805.404.....    | 56 | 900.075.....    | 70 | 905.117.....    | 65 |
| 730.0595K..... | 29 | 800.902.5.....  | 35 | 805.405.....    | 55 | 900.076.....    | 70 | 905.118.....    | 65 |
| 730.0595K..... | 30 | 800.902.5.....  | 73 | 805.405.....    | 55 | 900.078.....    | 70 | 905.119.....    | 66 |
| 739.000.....   | 44 | 800.902.5M..... | 73 | 805.405.....    | 56 | 900.079.....    | 70 | 905.120.....    | 66 |
| 741.000.....   | 41 | 800.903.5.....  | 73 | 805.420.....    | 55 | 900.084.....    | 63 | 905.121.....    | 66 |
| 741.650.....   | 41 | 800.903.5M..... | 73 | 805.421.....    | 55 | 900.087.....    | 72 | 905.122.....    | 66 |
| 741.650.....   | 42 | 800.904.5.....  | 73 | 805.607.....    | 55 | 900.088.....    | 72 | 905.123.....    | 66 |
| 741.650.....   | 43 | 800.907.....    | 74 | 805.607.....    | 55 | 900.089.....    | 72 | 905.123.50..... | 66 |
| 741.650.....   | 44 | 800.925.....    | 35 | 805.607.....    | 56 | 900.163.....    | 70 | 905.124.....    | 66 |
| 742.059.....   | 25 | 800.925.....    | 36 | 805.700.....    | 58 | 900.164.....    | 70 | 905.125.....    | 66 |
| 742.059.....   | 27 | 800.925.....    | 49 | 806.400.....    | 56 | 900.166.....    | 70 | 905.126.....    | 66 |
| 742.059.....   | 41 | 800.929.....    | 35 | 806.401.....    | 56 | 900.168.....    | 70 | 905.127.....    | 64 |
| 742.059.....   | 42 | 800.929.....    | 36 | 806.402.....    | 56 | 900.169.....    | 72 | 905.127.....    | 66 |
| 742.059.....   | 44 | 800.929.....    | 49 | 806.403.....    | 56 | 900.170.....    | 72 | 905.128.....    | 64 |
| 742.068.....   | 44 | 801.400.....    | 54 | 806.404.....    | 56 | 900.171.....    | 70 | 905.128.....    | 66 |
| 742.069.....   | 44 | 801.401.....    | 54 | 806.405.....    | 56 | 901.400.....    | 55 | 905.129.....    | 64 |
| 742.070.....   | 25 | 801.401.....    | 54 | 806.406.....    | 56 | 901.700.....    | 58 | 905.129.....    | 66 |
| 742.070.....   | 27 | 801.501.....    | 54 | 806.407.....    | 56 | 901.800.....    | 57 | 905.130.....    | 64 |
| 742.070.....   | 41 | 801.503.....    | 54 | 806.408.....    | 56 | 903.004.....    | 60 | 905.130.....    | 66 |
| 742.070.....   | 42 | 801.505.....    | 54 | 806.409.....    | 56 | 903.005.....    | 60 | 905.131.....    | 66 |
| 742.070.....   | 44 | 801.550.....    | 61 | 806.410.....    | 56 | 903.006.....    | 60 | 905.132.....    | 66 |
| 742.070A.....  | 41 | 801.560.....    | 61 | 806.420.....    | 56 | 903.007.....    | 61 | 905.133.....    | 66 |
| 742.070A.....  | 42 | 801.561.....    | 61 | 806.421.....    | 56 | 903.008.....    | 61 | 905.134.....    | 66 |
| 742.070A.....  | 44 | 801.562.....    | 61 | 806.422.....    | 56 | 903.009.....    | 61 | 905.135.....    | 66 |
| 742.072.....   | 42 | 801.562.50..... | 61 | 806.423.....    | 56 | 903.010.....    | 61 | 905.136.....    | 66 |
| 742.072.....   | 43 | 801.563.....    | 61 | 806.700.....    | 57 | 903.011.....    | 61 | 905.137.....    | 65 |
| 742.073.....   | 25 | 801.566.....    | 61 | 806.800.....    | 57 | 903.011C.....   | 61 | 905.138.....    | 70 |
| 742.073.....   | 27 | 801.566.50..... | 61 | 806.900.....    | 58 | 903.011C.....   | 62 | 905.139.....    | 64 |
| 742.073.....   | 41 | 801.567.....    | 61 | 810.020.....    | 61 | 903.014.....    | 61 | 905.140.....    | 64 |
| 742.073.....   | 42 | 801.568.....    | 61 | 810.100.10..... | 59 | 903.015.....    | 61 | 910.000.....    | 36 |
| 742.073.....   | 44 | 801.603.....    | 55 | 810.101.10..... | 59 | 903.016.....    | 60 | 910.010.....    | 36 |
| 742.074.....   | 41 | 801.603.....    | 56 | 810.102.10..... | 59 | 903.017.....    | 60 | 910.070.....    | 36 |
| 742.074.....   | 42 | 801.604.....    | 55 | 810.103.10..... | 59 | 903.018.....    | 62 | 910.072.....    | 36 |
| 742.074.....   | 44 | 801.604.....    | 56 | 810.111.....    | 59 | 903.019.....    | 62 | 910.080LT.....  | 36 |
| 742.076.....   | 25 | 801.630.....    | 54 | 810.112.....    | 59 | 903.020.....    | 59 | 910.476.....    | 36 |
| 742.076.....   | 27 | 801.630.....    | 54 | 810.113.....    | 59 | 903.021.....    | 59 | 910.573.....    | 36 |
| 742.076.....   | 41 | 801.630.....    | 55 | 810.114.....    | 59 | 903.022.....    | 59 | 990.001.....    | 20 |
| 742.076.....   | 42 | 801.630.....    | 56 | 810.115.....    | 59 | 903.023.....    | 59 | 9517.....       | 70 |
| 742.076.....   | 44 | 802.400.....    | 54 | 810.116.....    | 59 | 903.024.....    | 60 | 9518.....       | 70 |
| 742.078.....   | 41 | 802.420.....    | 54 | 810.117.....    | 59 | 903.025.....    | 60 | 10403.....      | 72 |
| 742.078.....   | 42 | 802.420.....    | 54 | 810.118.1.....  | 63 | 903.026.....    | 61 | 10403.28.....   | 72 |
| 742.078.....   | 43 | 802.421.....    | 54 | 810.125.....    | 59 | 903.026.50..... | 61 | 10406.....      | 72 |
| 742.080.....   | 44 | 802.421.....    | 54 | 810.126.10..... | 59 | 903.027.....    | 61 | 10406.32.....   | 72 |
| 742.088.....   | 44 | 802.601.....    | 54 | 810.126.10..... | 64 | 903.027.50..... | 61 | 10407.....      | 72 |
| 742.088A.....  | 44 | 802.601.....    | 54 | 810.127.....    | 60 | 903.032.....    | 59 | 10407.24.....   | 72 |
| 742.0595K..... | 25 | 802.700.....    | 57 | 810.127.5.....  | 60 | 903.033.....    | 64 | 10408.....      | 72 |
| 742.0595K..... | 27 | 802.800.....    | 57 | 810.128.....    | 59 | 903.034.....    | 64 | 10409.....      | 72 |
| 742.0595K..... | 41 | 803.500.....    | 56 | 810.128.20..... | 59 | 903.035.....    | 59 | 10410.....      | 72 |
| 742.0595K..... | 42 | 803.501.....    | 55 | 810.129.....    | 59 | 903.036.....    | 64 | 10411.....      | 71 |
| 747.650.....   | 44 | 803.501.....    | 56 | 810.129.25..... | 59 | 903.037.....    | 62 | 10412.....      | 71 |
| 751.000.....   | 43 | 803.502.....    | 55 | 810.130.10..... | 59 | 903.042.....    | 60 | 2012225.....    | 14 |
| 752.070.....   | 42 | 803.502.....    | 55 | 810.130.10..... | 64 | 903.043.....    | 60 | 2012250.....    | 16 |
| 752.070.....   | 43 | 803.502.....    | 56 | 810.131.10..... | 59 | 903.044.....    | 60 | 2012428.....    | 14 |
| 752.070A.....  | 42 | 803.503.....    | 55 | 810.131.10..... | 64 | 903.045.....    | 60 | 3611478.....    | 44 |
| 752.070A.....  | 43 | 803.503.....    | 55 | 810.132.10..... | 59 | 903.110.....    | 60 | 20122519.....   | 11 |
| 752.900.....   | 42 | 803.503.....    | 56 | 810.132.10..... | 64 | 905.010.....    | 65 | 20122519.....   | 13 |
| 752.900.....   | 43 | 803.505.....    | 55 | 813.000.....    | 62 | 905.011A.....   | 70 | 20122519.....   | 14 |
| 752.900.....   | 45 | 803.505.....    | 55 | 813.010.....    | 62 | 905.011B.....   | 70 | 687011290.....  | 13 |
| 780.920.....   | 42 | 803.505.....    | 56 | 813.011.....    | 62 | 905.011C.....   | 70 | 687011290.....  | 14 |
| 780.920.....   | 43 | 803.506.....    | 55 | 813.012.....    | 62 | 905.016.....    | 62 | 687011656.....  | 14 |
| 780.920.....   | 45 | 803.506.....    | 56 | 820.000.....    | 60 | 905.017.....    | 62 | P375.....       | 12 |
| 782.000.....   | 45 | 803.602.....    | 55 | 820.002.....    | 60 | 905.020.10..... | 59 | P562.....       | 19 |
| 782.650.....   | 45 | 803.602.....    | 56 | 900.019.....    | 63 | 905.020.10..... | 64 | P566B.....      | 19 |
| 790.000.....   | 42 | 803.620.....    | 55 | 900.037.....    | 62 | 905.023.....    | 62 | P581D.....      | 22 |
| 790.010.....   | 42 | 803.620.....    | 56 | 900.040.....    | 60 | 905.029.....    | 62 | P600W.....      | 19 |
| 790.070A.....  | 42 | 803.621.....    | 55 | 900.041.....    | 60 | 905.030.....    | 70 | P600W.....      | 20 |
| 790.070A.....  | 43 | 803.621.....    | 56 | 900.042.....    | 60 | 905.031.....    | 70 | Z475Z.....      | 59 |
| 800.000.....   | 35 | 803.622.....    | 55 | 900.050.....    | 63 | 905.100.....    | 65 | Z476Z.....      | 59 |
| 800.010.....   | 35 | 803.622.....    | 56 | 900.053.....    | 63 | 905.101.....    | 65 | Z477Z.....      | 59 |
| 800.059.....   | 35 | 803.623.....    | 55 | 900.054.....    | 63 | 905.102.....    | 65 | Z478Z.....      | 59 |
| 800.070.....   | 35 | 803.623.....    | 56 | 900.056.....    | 63 | 905.103.....    | 65 | Z479Z.....      | 59 |
| 800.080LT..... | 35 | 803.630.....    | 55 | 900.057.....    | 63 | 905.104.....    | 65 | Z480Z.....      | 59 |
| 800.080LT..... | 36 | 803.630.....    | 56 | 900.058.....    | 63 | 905.105.....    | 65 | Z481Z.....      | 41 |
| 800.081.....   | 35 | 803.631.....    | 55 | 900.059.....    | 63 | 905.106.....    | 65 | Z481Z.....      | 44 |
| 800.081.....   | 36 | 803.631.....    | 56 | 900.059A.....   | 63 | 905.107.....    | 65 | Z482Z.....      | 59 |
| 800.091.....   | 35 | 803.700.....    | 58 | 900.060.....    | 63 | 905.108.....    | 65 | Z482Z.....      | 59 |
| 800.091.....   | 36 | 805.400.....    | 55 | 900.062.....    | 70 | 905.109.....    | 65 | Z483Z.....      | 59 |

# TABLE DES MATIÈRES PAR NOM DE PRODUIT

|   |    |  |    |   |    |
|---|----|--|----|---|----|
| Accessoires.....  | 66 | Décapant pour linoléum.....                                    | 87 | Hurrican.....   | 20 |
| AccuDose 8351 GB .....                                  | 69 | Décapant pour linoléum Strippolino .....                       | 87 | Imprégnation pour carrelages (briques) .....                | 84 |
| AccuDose 8451 GB .....                                  | 69 | Dégraissant .....  | 79 | KEMARO 900 .....  | 51 |
| AccuDose 38301 GB.....                                  | 69 | Dépoussiéreur flexi.....                                       | 64 | KEMARO 900 Remote .....                                     | 50 |
| AccuDose 38331 GB.....                                  | 69 | Désinfection des mains .....                                   | 71 | KS650 IBC.....  | 48 |
| AccuDose 38741 GB.....                                  | 69 | Désodorisant.....  | 81 | KS1100B .....   | 49 |
| Agent antimousse.....                                   | 86 | Détachant pour huile et graisse.....                           | 86 | KS1100B HD .....  | 49 |
| All Clean 21 .....                                      | 76 | Détachant tapis.....   | 85 | Lamiwell - Balai trapèze.....                               | 60 |
| Armature en PVC .....                                   | 61 | Détartrant.....  | 90 | Lamiwell - Lingettes humides jaunes.....                    | 60 |
| Armature plumeau.....                                   | 60 | Détergent acide pour le grès cérame.....                       | 80 | Lamiwell - Rouleau magnétique .....                         | 60 |
| Armature Quick-Mop.....                                 | 61 | Détergent à l'alcool.....                                      | 76 | Liquide vaisselle et mains.....                             | 76 |
| Armature velcro .....                                   | 61 | Détergent à l'alcool citron.....                               | 77 | Lunettes de protection .....                                | 70 |
| AS05.....   | 45 | Détergent alcalin pour le grès cérame .....                    | 80 | Manche .....  | 63 |
| Balai crin-mélangé .....                                | 63 | Détergent à mousse acide.....                                  | 83 | Manche et support de manche .....                           | 62 |
| Balai de bambou .....                                   | 63 | Détergent à mousse alcalin .....                               | 84 | MayaBrillant acide.....                                     | 94 |
| Balai de riz.....                                       | 63 | Détergent désinfectant.....                                    | 89 | MayaExpress Détartrant instantané.....                      | 95 |
| Balayette à main crin de cheval 32 cm.....              | 63 | Détergent fort .....   | 78 | MayaLav.....  | 94 |
| Bouche-pores .....                                      | 87 | Détergent odorant citron/fleur/melon/pacifique..               | 78 | MayaLav Basic .....   | 94 |
| Bouteille 1 litre / Spray.....                          | 67 | Détergent pour bureau.....                                     | 84 | MayaTKS .....   | 95 |
| Bouteille décapant sanitaire, vide.....                 | 67 | Détergent pour bureau extra .....                              | 85 | Mini & «Spaghetti» mop avec seau.....                       | 60 |
| Bouteille de dosage .....                               | 67 | Détergent pour bureau extra .....                              | 85 | Mop plate avec minipads verts.....                          | 61 |
| Bouteille de dosage .....                               | 68 | Détergent pour écoulements .....                               | 81 | Mop plate avec poches ou/et languettes .....                | 61 |
| Bouteille de dosage .....                               | 68 | Détergent sanitaire .....                                      | 90 | Mop velcro pour armature velcro .....                       | 61 |
| Bouteille détartrant, vide .....                        | 67 | Détergent sanitaire fleur .....                                | 90 | Mouilleurs .....  | 65 |
| Bouteille moussant.....                                 | 68 | Détergent sanitaire top .....                                  | 90 | Mousse anti-tache .....                                     | 85 |
| Bouteille système canard, vide .....                    | 68 | Détergent universel .....                                      | 76 | Nettoyage.....  | 59 |
| Brosse à récurer.....                                   | 63 | Détergent WC.....  | 91 | Nettoyant machine/autolaveuse.....                          | 78 |
| Broyeur de saletés .....                                | 80 | Détergent WC extra puissant .....                              | 91 | Nettoyant multi orange.....                                 | 79 |
| BS360 Eco .....   | 11 | Diffuseur .....  | 68 | Nettoyant pour gril .....                                   | 79 |
| Caisse avec compartiment de rangement .....             | 70 | Diffuseur moussant.....  | 67 | Nettoyant sol, Clean & Polish.....                          | 84 |
| Chariot à deux seaux - ReUse .....                      | 57 | Diffuseur spray.....   | 67 | Nettoyant vitres, concentré.....                            | 77 |
| Chariot avec système de séparation - ReUse .....        | 57 | DISH-LAV C .....   | 94 | Nettoyant vitres et plastiques.....                         | 77 |
| Chariot de bureau - ReUse.....                          | 57 | DISH-LAV E.....  | 94 | Nettoyant vitres rapide .....                               | 77 |
| Chariot de système modulaire - ReUse.....               | 57 | Dissolvant de résine .....                                     | 82 | Pads 3M .....   | 73 |
| Chariot double .....                                    | 54 | Dissolvant pour traces de chariot élévateur<br>à fourche ..... | 83 | Pads Bright'n Water / en mélamine / en<br>microfibres ..... | 74 |
| Chariot modèle H.....                                   | 56 | Distributeur de savon liquide 0.8 litre.....                   | 72 | Pads et serviettes éponge Woca .....                        | 74 |
| Chariot modèle H - ReUse.....                           | 57 | Distributeur de serviettes papier.....                         | 72 | Pads High-Speed / Queen-Bonnet.....                         | 74 |
| Chariot polyvalent .....                                | 55 | Doseur.....  | 67 | Pads standard .....   | 73 |
| Chariot pour le balayage humide, fermé -<br>ReUse.....  | 58 | DS8.....   | 17 | Panneau sécurité .....                                      | 62 |
| Chariot pour le balayage humide, ouvert -<br>ReUse..... | 58 | Duo Speed .....  | 42 | Papier-toilette, blanc .....                                | 72 |
| Chariot pour le balayage humide - ReUse .....           | 58 | Duo Speed Spray .....  | 42 | Peau de daim synthétique .....                              | 59 |
| Chariot pour les mops à velcro - ReUse .....            | 58 | Eco-Power - Nettoyant vitres et plastiques.....                | 75 | Peau de daim synthétique .....                              | 64 |
| Chariot simple .....                                    | 54 | Eco-Power - Sanitaires .....                                   | 75 | Perches télescopiques 2 sections.....                       | 66 |
| Chiffons de désinfection jetables.....                  | 59 | Eco-Power - Universel .....                                    | 75 | Petit chariot de nettoyage .....                            | 55 |
| Chiffons de nettoyage jetables.....                     | 59 | Émulsion autobrillante .....                                   | 88 | PICCOMAT -<br>Nettoyeur de machine automatique.....         | 93 |
| Chiffons en nid-d'abeilles microfibre.....              | 59 | Ensemble WC .....  | 72 | Pince à déchets.....  | 70 |
| Chiffons en nid-d'abeilles microfibre.....              | 64 | Entretien de l'acier inoxydable.....                           | 82 | Pistolet à mousse Vario-Matic.....                          | 68 |
| Chiffons microclean fins .....                          | 59 | Éponges, gomme pour les tavelures.....                         | 59 | Plumeau et têtes de loup.....                               | 64 |
| Chiffons microfibre .....                               | 59 | FlooBe 2 .....   | 47 | Plumeau fibre-active et plumeau bleu.....                   | 60 |
| Chiffons multiusage.....                                | 59 | FloorMac .....   | 40 | Poussoir à eau.....   | 62 |
| Cire d'entretien liquide.....                           | 88 | Gants en caoutchouc.....                                       | 70 | PowerDisc HD .....  | 44 |
| Clé pour Bidon .....                                    | 70 | Grand chariot de nettoyage .....                               | 56 | PowerDisc HS.....   | 43 |
| Crème à récurer .....                                   | 81 | Granulés parfumés pour aspirateurs .....                       | 81 | PowerDisc LS .....  | 41 |
| Décapant.....   | 87 | Grattoir pour sols .....                                       | 62 | Produit d'hygiène .....                                     | 89 |
| Décapant pour laitance de ciment.....                   | 80 | Grattoirs à vitres.....  | 66 | Produit d'hygiène parfumé .....                             | 89 |
|   |    | Grattoirs de sécurité .....                                    | 66 |   |    |
|   |    | HS770-2.....   | 48 |   |    |



|   |    |  |    |  |    |
|---|----|--|----|--|----|
| Produit nettoyant .....                   | 78 | RS08B .....  | 12 | SW60 .....   | 15 |
| Produit nettoyant HS .....                | 88 | S10 .....  | 9  | TW300 S .....  | 19 |
| Puissant dégraissant .....                | 79 | S10 plus .....   | 9  | TW411 .....  | 19 |
| QUINTAB CARE Entretien par essuyage ..... | 93 | S10 plus HEPA .....  | 10 | TW412 .....  | 20 |
| QUINTAB CLEAN Nettoyant universel .....   | 93 | S10 plus SL .....  | 10 | TW600 .....  | 20 |
| R44-120 .....                             | 44 | S20 plus .....   | 11 | TW1250 .....   | 21 |
| R44-180 .....                             | 41 | Sachets hygiéniques et support mural .....                   | 72 | TW Compact .....   | 21 |
| R44-450 High-Speed .....                  | 43 | Sacs à poubelles .....                                       | 70 | Unger - Set de nettoyage des fenêtres .....                              | 65 |
| R53-1100 Ultra High-Speed .....           | 45 | Sacs à poubelles – Quick-Bag .....                           | 70 | Unger - Set de nettoyage des vitres S-Line .....                         | 65 |
| RA395 IBC .....                           | 26 | Sani Clean 82 .....  | 91 | W250P / W70P .....   | 15 |
| RA405B .....                              | 24 | Savon crème pour les mains .....                             | 71 | WC Clean 80 .....  | 92 |
| RA431B .....                              | 27 | SC1250 Foam .....  | 22 | WC-Cleaner .....   | 91 |
| RA431 E .....                             | 25 | Scrubby .....  | 40 | Woca - Détachant .....   | 97 |
| RA431 IBC .....                           | 27 | Seau simple avec presse .....                                | 54 | Woca - Huile d'entretien .....   | 97 |
| RA500 sauber IBCTD .....                  | 34 | Serpillères .....  | 63 | Woca - Huile master .....  | 97 |
| RA501B .....                              | 28 | Serviettes en papier, pliage C et Z .....                    | 72 | Woca - Nettoyant intensif .....  | 96 |
| RA501 E .....                             | 25 | Set balayette et ramassoire en plastique .....               | 63 | Woca - Régénérant à l'huile .....  | 97 |
| RA501 IBC .....                           | 28 | Set de nettoyage - Trousse de détache<br>pour textiles ..... | 92 | Woca - Savon Master naturel .....  | 96 |
| RA505 IBC .....                           | 29 | Shampoing tapis .....  | 86 | Woca - Savon parquet naturel .....                                       | 96 |
| RA505 IBCT .....                          | 30 | Shampoing tapis extra puissant .....                         | 86 | Woca - Set de produits d'entretien du bois<br>pour parquets huilés ..... | 96 |
| RA605-2 .....                             | 31 | Somat Classic citron et citron vert .....                    | 95 | Woca - Spray détachant à l'acide tannique .....                          | 97 |
| RA660 Navi .....                          | 38 | Somat Rince-éclat .....                                      | 95 | Wunder Wachser - Unger .....   | 62 |
| RA660 Navi XL .....                       | 38 | Spatule pour enlever les chewing-gums .....                  | 62 |  |    |
| RA705 IBC .....                           | 32 | Spray désinfectant .....                                     | 89 |  |    |
| RA800 sauber .....                        | 35 | Spray Express avec armature velcro .....                     | 60 |  |    |
| RA900 sauber .....                        | 36 | Spray gelant .....   | 82 |  |    |
| Raclettes de vitres .....                 | 65 | Spray LimonClean .....                                       | 82 |  |    |
| Ramassoire en métal .....                 | 63 | Steinfels Détartrant pour Steamer .....                      | 95 |  |    |
| Reosal fin .....                          | 95 | Support d'hygiène .....                                      | 71 |  |    |
| Revêtement acrylique .....                | 88 | Sur-chaussons .....  | 62 |  |    |
| Robinet .....                             | 70 | SW20 plus .....  | 13 |  |    |
| Robo Clean Sport .....                    | 83 | SW21 Aqua .....  | 14 |  |    |
| Robo Clean Universal .....                | 83 | SW21 Combi .....   | 13 |  |    |
| RS05 Silent .....                         | 12 | SW25 K .....   | 14 |  |    |







[www.cleanfix.com](http://www.cleanfix.com)

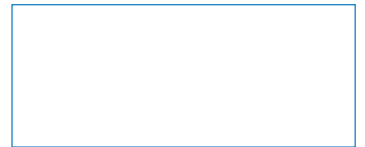
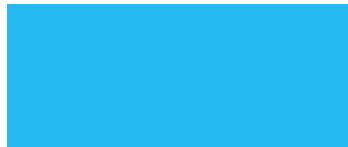
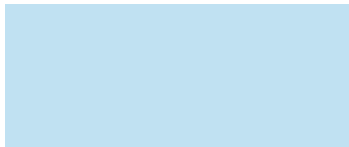
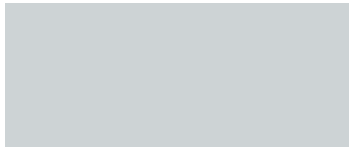

03.2021 / 400 / remplace | édition 01.2021

Cleanfix Reinigungssysteme AG, site de production en Suisse